

JOIN TOUR

# FUKUOKA

เบปปู ยูฟูอิน เทนจิน ลานสกี

เดินทาง : ธันวาคม 66 - มีนาคม 67

ราคาเริ่ม **29,990**



พักผ่อนเซ็น 1 คืน

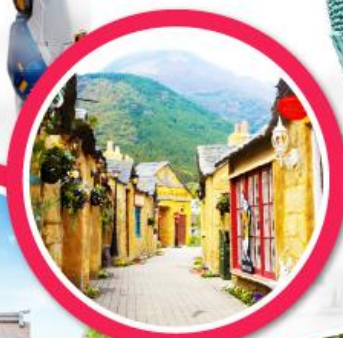

พิเศษ!! เก็บสตอรี่  
บุฟเฟ่ต์ชาบูสไตล์ญี่ปุ่น



แถมฟรี!!  
ประกัน  
อุบัติเหตุ

สนุกสนานไปกับลานสกีสุดฟิน! ที่ฟุกุโอกะ  
ชมพระนอนสำริดที่ใหญ่ที่สุดในโลก ถ่ายรูปกันเต็มตัวใหม่ล่าสุด

น้ำหนักกระเป๋า 20 KG.  บริการน้ำดื่ม วันละ 1 ขวด

15 คน ออกเดินทาง

อาหาร 7 มื้อ

พักโรงแรม 3 ดาว

LET'S GO GROUP

เกี่ยวกับเรา...ไม่มีวันสิ้นสุด

ZGFUK-2314VZ

**6** | **4** | **VZ**  
วัน | คืน | มิน





เกี่ยวกับเรา...ไม่มีวันสิ้นสุด

ZGFUK-2314VZ

6 | 4 | VZ  
วัน | คืน | บิน



# FUKUOKA

## เบปปุ ยูฟูอิน เทนจิน ลานสกี



โปรแกรมเดินทาง 6 วัน 4 คืน VIETJET AIR

ธันวาคม 2566 - มีนาคม 2567



น้ำหนักกระเป๋า 20 Kg

อาหาร 7 มื้อ

เริ่มต้น **29,990** บาท

BKK



FUK

FUK



BKK

ไฟล์ท์บิน

เวลาออก

เวลาถึง

ไฟล์ท์บิน

เวลาออก

เวลาถึง

VZ810

00:30

07:55

VZ811

08:55

12:35

วันที่	โปรแกรมทัวร์	อาหาร			โรงแรม
		เช้า	เที่ยง	เย็น	
1	สนามบินสุวรรณภูมิ				
2	สนามบินฟูกูโอกะ - ฟูกูโอกะ - หมู่บ้านยูฟูอินเบปปุ - บ่อทะเลเดือด ยูเมะ ทาวน์		✓	×	AMANEK BEPPU YULARE, BEPPU หรือเทียบเท่า ★★★
3	ลานสกี - ฟูกูโอกะ - ศาลเจ้าคุชิตะ - ดิวตี้ฟรี - กันดั้มพาร์ค - ย่านเทนจิน	✓	✓	×	FUKUOKA AREA, หรือเทียบเท่า ★★★
4	ซากุระฮิลล์ ฟุตะมิเกะฮุระ - ศาลเจ้าดาไซฟู - เก็บบสตรอบเบอร์รี่ - วัดนันโซอิน อีออน มอลล์	✓	✓	×	FUKUOKA AREA, หรือเทียบเท่า ★★★
5	เลือกอิสระท่องเที่ยวตามอัธยาศัย หรือเดินทางท่องเที่ยวในเมืองฟูกูโอกะโดยมีไกด์พาเที่ยว (ไม่รวมค่าเดินทาง)	✓	×	×	FUKUOKA AREA, หรือเทียบเท่า ★★★
6	สนามบินฟูกูโอกะ - สนามบินสุวรรณภูมิ - ประเทศไทย	✓			

\*\* รายการทัวร์ข้างต้นอาจมีการเปลี่ยนแปลงตามความเหมาะสม \*\*

## อัตราค่าบริการ

วันเดินทาง	ราคาทัวร์/ท่าน พักห้องละ 2-3 ท่าน	ราคาทัวร์เด็ก/ท่าน (อายุไม่เกิน 12 ปี)	ราคาทัวร์ไม่รวม ตัวเครื่องบิน	ราคา ห้องพักเดี่ยว
02 – 07 ธันวาคม 2566	34,990	34,990	24,990	10,000
03 – 08 ธันวาคม 2566	34,990	34,990	24,990	10,000
05 – 10 ธันวาคม 2566	35,990	35,990	25,990	10,000
06 – 11 ธันวาคม 2566	37,990	37,990	27,990	10,000
09 – 14 ธันวาคม 2566	34,990	34,990	24,990	10,000
10 – 15 ธันวาคม 2566	34,990	34,990	24,990	10,000
11 – 16 ธันวาคม 2566	32,990	32,990	22,990	10,000
14 – 19 ธันวาคม 2566	33,990	33,990	23,990	10,000
15 – 20 ธันวาคม 2566	33,990	33,990	23,990	10,000
16 – 21 ธันวาคม 2566	31,990	31,990	21,990	10,000
18 – 23 ธันวาคม 2566	32,990	32,990	22,990	10,000
19 – 24 ธันวาคม 2566	32,990	32,990	22,990	10,000
29 ธ.ค. 66 – 03 ม.ค. 67	43,990	43,990	28,990	12,000
30 ธ.ค. 66 – 04 ม.ค. 67	43,990	43,990	28,990	12,000
31 ธ.ค. 66 – 05 ม.ค. 67	43,990	43,990	28,990	12,000
08 – 13 มกราคม 2567	29,990	29,990	19,990	10,000
09 – 14 มกราคม 2567	33,990	33,990	23,990	10,000
10 – 15 มกราคม 2567	33,990	33,990	23,990	10,000
11 – 16 มกราคม 2567	31,990	31,990	21,990	10,000
12 – 17 มกราคม 2567	33,990	33,990	23,990	10,000
13 – 18 มกราคม 2567	31,990	31,990	21,990	10,000
14 – 19 มกราคม 2567	30,990	30,990	20,990	10,000

อัตราค่าบริการสำหรับ เด็กอายุไม่เกิน 2 ปี ณ วันเดินทางกลับ (Infant) ท่านละ 7,500 บาท

อัตรานี้ ยังไม่รวมค่าทิปคนขับรถ มัคคุเทศก์ท้องถิ่น และ หัวหน้าทัวร์ **2,000 บาท/ท่าน**

## อัตราค่าบริการ

วันเดินทาง	ราคาทัวร์/ท่าน พักห้องละ 2-3 ท่าน	ราคาทัวร์เด็ก/ท่าน (อายุไม่เกิน 12 ปี)	ราคาทัวร์ไม่รวม ตัวเครื่องบิน	ราคา ห้องพักเดี่ยว
16 – 21 มกราคม 2567	31,990	31,990	21,990	10,000
19 – 24 มกราคม 2567	31,990	31,990	21,990	10,000
20 – 25 มกราคม 2567	31,990	31,990	21,990	10,000
23 – 28 มกราคม 2567	33,990	33,990	23,990	10,000
24 – 29 มกราคม 2567	33,990	33,990	23,990	10,000
26 – 31 มกราคม 2567	33,990	33,990	23,990	10,000
27 ม.ค. – 01 ก.พ. 2567	31,990	31,990	21,990	10,000
28 ม.ค. – 02 ก.พ. 2567	30,990	30,990	20,990	10,000
30 ม.ค. – 04 ก.พ. 2567	29,990	29,990	19,990	10,000
31 ม.ค. – 05 ก.พ. 2567	33,990	33,990	23,990	10,000
02 – 07 กุมภาพันธ์ 2567	33,990	33,990	23,990	10,000
03 – 08 กุมภาพันธ์ 2567	32,990	32,990	22,990	10,000
09 – 14 กุมภาพันธ์ 2567	33,990	33,990	23,990	10,000
11 – 16 กุมภาพันธ์ 2567	31,990	31,990	21,990	10,000
13 – 18 กุมภาพันธ์ 2567	33,990	33,990	23,990	10,000
15 – 20 กุมภาพันธ์ 2567	33,990	33,990	23,990	10,000
16 – 21 กุมภาพันธ์ 2567	31,990	31,990	21,990	10,000
17 – 22 กุมภาพันธ์ 2567	32,990	32,990	22,990	10,000
18 – 23 กุมภาพันธ์ 2567	31,990	31,990	21,990	10,000
20 – 25 กุมภาพันธ์ 2567	33,990	33,990	23,990	10,000
21 – 26 กุมภาพันธ์ 2567	37,990	37,990	27,990	10,000
22 – 27 กุมภาพันธ์ 2567	37,990	37,990	27,990	10,000

อัตราค่าบริการสำหรับ เด็กอายุไม่เกิน 2 ปี ณ วันเดินทางกลับ (Infant) ท่านละ 7,500 บาท

อัตรานี้ ยังไม่รวมค่าทิปคนขับรถ มัคคุเทศก์ท้องถิ่น และ หัวหน้าทัวร์ 2,000 บาท/ท่าน

## อัตราค่าบริการ

วันเดินทาง	ราคาทัวร์/ท่าน พักห้องละ 2-3 ท่าน	ราคาทัวร์เด็ก/ท่าน (อายุไม่เกิน 12 ปี)	ราคาทัวร์ไม่รวม ตัวเครื่องบิน	ราคา ห้องพักเดี่ยว
23 - 28 กุมภาพันธ์ 2567	37,990	37,990	27,990	10,000
24 - 29 กุมภาพันธ์ 2567	35,990	35,990	25,990	10,000
26 ก.พ. - 02 มี.ค. 2567	32,990	32,990	22,990	10,000
27 ก.พ. - 03 มี.ค. 2567	33,990	33,990	23,990	10,000
28 ก.พ. - 04 มี.ค. 2567	33,990	33,990	23,990	10,000
29 ก.พ. - 05 มี.ค. 2567	33,990	33,990	23,990	10,000
02 - 07 มีนาคม 2567	32,990	32,990	22,990	10,000
04 - 09 มีนาคม 2567	32,990	32,990	22,990	10,000

อัตราค่าบริการสำหรับ เด็กอายุไม่เกิน 2 ปี ณ วันเดินทางกลับ (Infant) ท่านละ 7,500 บาท  
 อัตรานี้ ยังไม่รวมค่าทิปคนขับรถ มัคคุเทศก์ท้องถิ่น และ หัวหน้าทัวร์ **2,000 บาท/ท่าน**

### สำคัญโปรดอ่าน

- กรุณาทำการจองล่วงหน้าก่อนเดินทางอย่างน้อย 30 วัน พร้อมชำระเงินมัดจำ **ท่านละ 10,000 บาท/ท่าน** และชำระส่วนที่เหลือ 21 วันก่อนการเดินทาง กรณีวันเดินทางน้อยกว่า 21 วัน ต้องชำระค่าทัวร์เต็มจำนวน 100% เท่านั้น
- อัตราค่าบริการนี้ จำเป็นต้องมีผู้เดินทาง จำนวน 15 ท่าน ขึ้นไป ในแต่ละคณะ กรณีที่มีผู้เดินทางไม่ถึงตามจำนวนที่กำหนด ทางบริษัทฯ ขอสงวนสิทธิ์ในการเลื่อนการเดินทาง หรือเปลี่ยนแปลงอัตราค่าบริการ (ปรับราคาเพิ่มขึ้น เพื่อให้คณะได้ออกเดินทาง ตามความต้องการ)
- ท่านที่ต้องออกบัตรโดยสารภายในประเทศ (ตัวเครื่องบิน, รถทัวร์, รถไฟ) กรุณาสอบถามที่เจ้าหน้าที่ทุกครั้งก่อนทำการออกบัตรโดยสาร เนื่องจากสายการบินอาจมีการปรับเปลี่ยนไฟล์ท หรือ เวลาบิน โดยไม่แจ้งให้ทราบล่วงหน้า และการแนะนำจากเจ้าหน้าที่เป็นเพียงการแนะนำเท่านั้น
- ระหว่างท่องเที่ยวหากนักท่องเที่ยวได้รับการตรวจยืนยันว่ามีเชื้อโควิด ทางโรงแรมอาจมีค่าทำความสะอาดห้องพักเพิ่มเติม ถ้ามี (ไม่รวมอยู่ในรายการทัวร์)
- ในกรณีที่ภาครัฐทั้งไทย และประเทศปลายทางมีข้อกำหนดในการกักตัว หรือ การตรวจหาเชื้อโควิด-19 ทุกประเภท ผู้เดินทางต้องรับผิดชอบค่าใช้จ่ายส่วนนี้ด้วยตัวท่านเอง ถ้ามี (ไม่รวมอยู่ในรายการทัวร์)





## Day1 สหามบินสุวรรณภูมิ

21.30 นัดหมายพร้อมกันที่ **สหามบินสุวรรณภูมิ** ประเทศไทย โปรดสังเกตุป้าย เลทส์โกกรุป พบเจ้าหน้าที่คอยให้การต้อนรับพร้อมอำนวยความสะดวกให้คุณ

## Day2 สหามบินฟุกุโอกะ - ฟุกุโอกะ - หมู่บ้านยูฟูอิน - เบปปุ - บ่อทะเลเดือด - ยูเมะ ทาว์น

00.30 ออกเดินทางสู่ **สหามบินฟุกุโอกะ** ประเทศญี่ปุ่น โดยสายการบิน **VIETJET AIR** เที่ยวบินที่ **VZ810**

07.55 เดินทางถึง **สหามบินฟุกุโอกะ** ประเทศญี่ปุ่น ผ่านการตรวจคนเข้าเมืองรับสัมภาระผ่านจุดคัดกรองตามระเบียบของสนามบิน หลังจากนั้นนำท่านเดินทางสู่เมือง “**ฟุกุโอกะ**” เมืองเล็กๆ ของแดนอาทิตย์อุทัย ใครได้ไปสัมผัสแล้วจะหลงใหลเสน่ห์ของเมืองนี้ที่แม้จะเต็มไปด้วยตึกสูงระฟ้าแต่ก็แฝงกลิ่นอายของวัฒนธรรมโบราณอันสงบเงียบ เมืองเล็กๆ แห่งนี้จึงมีทั้ง 2 อารมณีนั่นก็คือทิวทัศน์ที่สวยงามของฟุกุโอกะ ซึ่งเสียงชื่อจนได้รับการจัดอันดับของนิตยสาร ASIA Week ให้เป็นเมืองที่น่าอยู่ที่สุดในเอเชีย ขณะที่สหประชาชาติทำนายว่าเมืองนี้เป็นเมืองที่มีอัตราการเติบโตสูงเป็นอันดับ 2 ของโลกรองจากลาสเวกัส

เที่ยง บริการอาหารกลางวัน ณ ภัตตาคาร

หลังอาหารนำท่านเข้าสู่ **หมู่บ้านยูฟูอิน** เป็นต้นแบบของหมู่บ้าน OTOP ของประเทศญี่ปุ่น และเมืองนี้มีชื่อเสียงอีกอย่างในเรื่องของน้ำพุร้อน ภายในเมืองมีทะเลสาบ Lake Kinrin ทะเลสาบแห่งนี้ที่เป็นจุดชมใบไม้เปลี่ยนสีที่งดงามอีกแห่งหนึ่งของหมู่บ้านยูฟูอิน ประกอบไปด้วยร้านค้าขายของพื้นเมือง ผักและผลไม้สด ของที่ระลึก Handmade น่ารักๆ มากมาย โดยตัวเมืองยูฟูอินนั้นตั้งอยู่ท่ามกลางธรรมชาติในหุบเขาสีเขียวอันงดงาม ปัจจุบันเมืองยูฟูอินได้กลายเป็นเมืองแห่งการท่องเที่ยวซึ่งเป็นจุดหมายปลายทางยอดนิยมที่นักท่องเที่ยวนิยมมาเยือน



และยังมีขนมขึ้นชื่ออย่าง “**โคโรกเกะ**” (**มันชุบเกล็ดขนมปังทอด**) อาหารยอดนิยมที่เดินกินแก้หิวได้ ช่างในแป้งที่ทอดจนกรอบมีด้านในทำจากมันฝรั่งต้นซาคุผสมกับเนื้อวากิวสับ ทอดจนด้านนอกกรอบ แต่ด้านในยังนุ่มเนียนละลายในปาก

นำท่านเดินทางสู่ “**เมืองเบปปุ**” ตั้งอยู่บนชายฝั่งทะเลตะวันออกของเกาะคิวชูเป็นเมืองแห่งบ่อน้ำแร่ที่เป็นบ่อโคลน จัดเป็นเมืองที่มีรีสอร์ทน้ำแร่มากที่สุดนักท่องเที่ยวสามารถลองแช่น้ำแร่หลายหลากชนิดได้





นำท่านเดินทางสู่ **บ่อน้ำพุร้อน (Jigoku Meguri)** หรือ **บ่อน้ำพุร้อนขุมนรกทั้งแปด** เป็นบ่อน้ำพุร้อนธรรมชาติที่เกิดขึ้น หลังจากจากการระเบิดของภูเขาไฟ ประกอบไปด้วยแร่ธาตุที่เข้มข้น เช่น กำมะถัน แร่เหล็ก โซเดียม คาร์บอนเนต เรเดียม เป็นต้น และร้อนเกินกว่าจะลงไปอาบได้ แล้วบ่อทั้ง 8 บ่อ ก็ตั้งชื่อให้นำแก้วตามลักษณะภายนอกที่เห็นกัน ท่านจะได้พบกับบ่อทะเลเดือด **ยูมิ-จิโกกุ (Umi Jigoku)** ซึ่งเป็น 1 ใน 8 บ่อน้ำพุร้อนชื่อดังของเมืองเบปปุ เป็นบ่อนักท่องเที่ยวนิยมไปชมมากที่สุดเพราะมีความสวยงามดูเป็นนรกน้อยกว่าแห่งอื่น ตั้งแต่ทางเข้าเราจะเห็นควันขาวพวยพุ่งแทรกก้อนหินใหญ่ขึ้นมาเสียงดัง

ฟูๆ อยู่ตลอดเวลา เมื่อเดินเข้าไปใกล้ๆ จะรู้สึกได้ถึงความร้อนที่พุ่งขึ้นมาจากใต้ธรณี

ก่อนที่จะเข้าไปชมบ่อทะเลเดือด สามารถแวะชม สระบัวก่อนได้ ซึ่งในสระมีใบบัวขนาดใหญ่มากจนเด็กตัวเล็กๆ สามารถลงไปนั่งได้ **ยูมิ จิโกกุ** เป็นบ่อน้ำร้อน สีฟ้าเหมือนน้ำทะเล ด้วยความลึก 150 เมตร กำเนิดขึ้นหลังจากการระเบิดของภูเขาไฟเมื่อ 1,200 ปี ก่อนมีส่วนประกอบของแร่โคบอลต์ ควันสีขาวพวยพุ่งขึ้นมารอบๆ บ่อตลอดเวลา อุณหภูมิของน้ำสูงถึง 98 องศาเซลเซียส สามารถต้มไข่ให้สุกได้ บ่อนี้แม้ว่าจะร้อนเกินกว่าจะลงไปแช่ได้ แต่ก็มีผิงน้ำแร่ วางจำหน่ายในร้านขายของที่ระลึก ให้นำไปละลายน้ำอาบเองที่บ้านได้ สรรพคุณทำให้ผิวพรรณเปล่งปลั่งและรักษาโรคผิวหนังได้ ก่อนออกมาอย่าลืมไปนั่งแช่เท้าในบ่อน้ำร้อนใต้ศาลา (ออนเซ็นเท้า) จะทำให้รู้สึกสบายเท้า และมีแรงเดินเที่ยวต่อไป ซึ่งให้บริการแก่นักท่องเที่ยวฟรี จะนั่งแช่นานเท่าใดก็ได้ **รวมค่าเข้าชมบ่อน้ำแร่ 2 บ่อ**



นำท่านเดินทางสู่ **ยูเมะ ทาวน์ (You Me Town)** ซอปปิงมอลล์ขนาดใหญ่ อีกระท่านได้เลือกซื้อสินค้าจากร้านค้าต่างๆ ไม่ว่าจะเป็นเสื้อผ้า กระเป๋า, รองเท้า, ของแต่งบ้าน, ของที่ระลึก, ขนมโมจิ, เบนโตะ, ผลไม้สด และแห้ง, ลูกอมขนมขบเคี้ยว ฯลฯ ให้ท่านได้เลือกซื้อเป็นของฝากทางบ้าน

ค่า อีกระอาหารค่าตามอัธยาศัย

ที่พัก AMANEK BEPPU YULA-RE, BEPPU ระดับ 3 ดาว หรือเทียบเท่า **ให้ท่านได้ผ่อนคลายกับการแช่น้ำแร่ธรรมชาติ เชื่อว่าถ้าได้แช่น้ำแร่แล้ว จะทำให้ผิวพรรณสวยงามและช่วยให้ระบบหมุนเวียนโลหิตดีขึ้น**





### Day3 ลานสกี - ฟุกุโอกะ - ศาลเจ้าคุซิดะ - ดิวตี้ฟรี - กันดั้มพาร์ค - ย่านเทเนจิน

เช้า บริการอาหารเช้า ณ ห้องอาหารของโรงแรม

จากนั้นให้ท่านได้สนุกสนานไปกับ **ลานกิจกรรมหิมะ** ให้ท่านได้เพลิดเพลินกับการเล่นไม้กระดานเลื่อนได้ตามอัธยาศัย ณ ดินแดนแห่งนี้ ที่ซึ่งเป็นสวนสนุกขนาดใหญ่ มีกิจกรรมนอกเหนือจากการเล่นสกีมากมาย เป็นลานสกีที่มีชื่อเสียงท่านจะได้สนุกกับลานหิมะชาวโพลน ท่านที่สนใจจะเช่าอุปกรณ์เครื่องเล่นสามารถติดต่อหัวหน้าทัวร์ล่วงหน้า **ราคานี้ไม่รวมค่าเช่า 1,500 เยน, ค่าเช่าอุปกรณ์เครื่องเล่นสกี สโนว์สเลด และครุฟิก ประมาณ 5,000-35,000 เยน (ลานสกีจะเปิดให้บริการหรือไม่ ขึ้นอยู่กับสภาพภูมิอากาศ)**

**หมายเหตุ :** กรณีลานสกีปิดให้บริการ ขอสงวนสิทธิ์นำท่านเดินทางสู่ นำท่านเดินทางไปยัง วัดโทโชจิ หรือมีอีกชื่อหนึ่งว่า “นานกาคุซัน(Nangakuzan)” นับเป็นวัดที่ตั้งอยู่ในตัวเมืองฟุกุโอกะ(Fukuoka city)ที่โดดเด่นมากอีกวัดหนึ่งเชี่ยวชาญชะ ทั้งการที่เป็นวัดหลักของศาสนาพุทธนิกายชินกอน(Shingon)ของภูมิภาคคิวชูและยังเป็นวัดที่เก่าแก่หลายๆแห่งหนึ่งของญี่ปุ่นอีกด้วย

เที่ยง บริการอาหารกลางวัน ณ ภัตตาคาร



นำท่านเดินไปยัง **ศาลเจ้าคุซิดะ** นับเป็นศาลเจ้าที่เต็มไปด้วยมนต์ขลังของความโบราณ เรียกได้ว่าถือเป็นหนึ่งในศาลเจ้าที่เก่าแก่ที่สุดแห่งหนึ่งของเมืองฟุกุโอกะเลยนะคะ คิดดูขนาดวิหารหลังแรกของศาลเจ้านั้นมีอายุปาเข้าไปมากกว่า 1,200 ปี แลม ทั้งตัวศาลเจ้าและรอบๆบริเวณก็ยังมีกรอกแบบและตกแต่งที่ความสวยงามตามสถาปัตยกรรมแบบชินโตดั้งเดิมแท้ๆ เพราะที่นั่นนั้นถูกสร้างขึ้นมาตั้งแต่ประมาณปี ค.ศ.757 โดยองค์จักรพรรดิโคเคน ให้เป็นศาลเจ้าของเทพโอคุซิดะ ซามะ ที่ในศาสนาชินโตเชื่อกันมากกว่าทั้งคุ้มครองให้สุขภาพแข็งแรงสมบูรณ์และประสบความสำเร็จในชีวิต

จากนั้นนำท่านช้อปปิ้งสินค้าเครื่องสำอางค์ อาหารเสริม เครื่องประดับคุณภาพดีที่ร้านค้าปลอดภาษี **ดิวตี้ฟรี** ซึ่งมีสินค้าให้บริการทุกท่านเลือกจับจ่ายใช้สอยในราคาถูกย่อมเยาร้อยอย่างมากมายโดยสินค้าบางประเภทจะไม่สามารถซื้อในเมืองอื่นของประเทศญี่ปุ่นได้จะเป็นสินค้าประจำเมืองเท่านั้น





นำท่านไปต่อยัง **กันดั้มพาร์ค** หากใครที่เป็นสาวกกันดั้มแล้วนั้นไม่ควรพลาดอย่างยิ่ง ถือได้ว่าเป็นสวรรค์ของคนคลั่งรักกันดั้ม ภายในศูนย์การค้า Mitsui Shopping Park LaLaport Fukuoka แบ่งออกเป็น 3 โซนด้วยกัน ไม่ว่าจะเป็น GUNDAM SIDE-F ที่จัดเต็มกันดั้มรุ่นต่าง ๆ แม้กระทั่งรุ่นลิมิเต็ดหายากไว้ให้ซื้อให้แบบจุก ๆ ตามมาด้วย VS PARK WITH G พื้นที่ที่เต็มไปด้วยกิจกรรมต่าง ๆ เกี่ยวกับกันดั้มเน้น ๆ รวมทั้งยังมี Namco บริเวณที่เต็มไปด้วยตู้อาร์เคดพร้อมทั้งตู้เกมส์สุดพิเศษที่มีเฉพาะที่นี่ที่เดียว แล้วยังมีไฮไลท์เด็ดเป็นหุ่นกันดั้มยักษ์ตัวใหม่ล่าสุดสูงถึง 24.8 เมตรไว้ให้รัวรูปกัน

อิสระทุกท่านซื้อปิ้ง **ย่านเทนจิน** เป็นย่านช้อปปิ้งขนาดใหญ่ ใจกลางเมืองฟูกูโอกะ ที่รวมแหล่งบันเทิง ต่างๆ เอาไว้อย่างครบครัน และง่ายต่อการเดินทาง จนถูกยกให้เป็นหัวใจสำคัญทางเศรษฐกิจของเมืองฟูกูโอกะเลยทีเดียว เพราะมีตั้งแต่ร้านค้าที่น่าสนใจที่เรียงรายตลอดสองข้างถนน ทั้งห้างสรรพสินค้าขนาดใหญ่หลายแห่ง สวนสาธารณะ ห้องสมุด ร้านอาหารยอดนิยม ตรอกชอกชอย ที่มีร้านน่าสนใจต่างๆ แผงตัวอยู่เพียบ

ค่า อิสระอาหารค่าตามอัธยาศัย เพื่อไม่เป็นการรบกวนเวลาช้อปปิ้งของท่าน

ที่พัก FUKUOKA AREA ระดับ 3 ดาว หรือเทียบเท่า

#### **Day4 ซากุระอิ ฟุตะมิกะอูระ - ศาลเจ้าดาไซฟู - เก็บสตรอเบอร์รี่ - วัดหน้โซอิน - อีออน มอลล์**

เช้า บริการอาหารเช้า ณ ห้องอาหารของโรงแรม

นำท่านไปยัง **เสาโทริอิกลางน้ำ หินคุริคิ** หรือ **ซากุระอิ ฟุตะมิกะอูระ** ที่ได้รับการขนานนามให้เป็นหนึ่งใน 100 ชายหาดที่สวยงามที่สุดในประเทศ เนื่องจากมีทิวทัศน์ที่สวยงาม โดดเด่นด้วยเสาโทริอิสีขาวที่ตั้งอยู่ตรงหน้าหินคู่แต่งงานสองก้อน ซึ่งผูกติดกันด้วยเชือก กลายเป็นเอกลักษณ์ที่ทำให้ชายหาดแห่งนี้มีชื่อเสียงขึ้นมา







ชม “ศาลเจ้าดาไซฟู” วัดชินโตเก่าแก่และมีชื่อเสียงที่สุดของจังหวัดฟูกูโอกะ เป็นที่สถิตของเทพเจ้าแห่งความรู้ จึงมีนักเรียนนิสิต นักศึกษามากrabไหว้ขอพร เพื่อการศึกษาไม่เว้นแต่ละวัน ในฤดูใบไม้ผลิภายในวัดมีต้นบ๊วยนานาพันธุ์มากกว่า 6,000 ต้นเจริญเติบโตอย่างหนาแน่นทั่วบริเวณวัด ให้บรรยากาศที่แสนรื่นรมย์ และในบริเวณด้านหน้าศาลเจ้ามี **รูปหล่อวัวเทพเจ้า** นอนเฝ้าอยู่บนแท่นด้วยความเชื่อที่ว่า ถ้าลูบหัววัวแล้วจะมีปัญญาดีและมีสุขภาพแข็งแรง ใครต่อใครจึงพากันลูบหัววัวตัวนี้ด้วยความเอ็นดู



บริเวณหน้าศาลเจ้าดาไซฟู จะมีร้านค้า ร้านขายของที่ระลึกมากมาย รวมไปถึงร้าน Starbucks ดีไซน์เก๋ๆ ให้ได้แวะซื้อกาแฟและถ่ายรูปเล่นได้อีกด้วย รวมถึงสินค้าของฝากของที่ระลึกที่เป็นสินค้าพื้นเมืองที่ร้านค้ากว่า 100 ร้านบริเวณหน้าวัดรวมถึงร้านขนมขึ้นชื่ออย่าง “อุเมะกาเอะ โมจิ” ขนมหวานที่ทำจากถั่งแดงห่อแป้งข้าวเหนียวแล้วนำไปปิ้ง



เที่ยง บริการอาหารกลางวัน ณ ภัตตาคาร  
เมนูพิเศษ!! บุฟเฟ่ต์ชาบูสไตล์ญี่ปุ่น

นำท่านไปยัง **เก็บสตอเบอร์รี่** เป็นฟาร์มเก็บเกี่ยวสตอเบอร์รี่ที่ใหญ่ที่สุดในคิวชู ซึ่งปลูกสตอเบอร์รี่ไว้ทั้งหมดถึง 10 สายพันธุ์ โดยเน้นที่สายพันธุ์แบรดด์ดั่งในท้องถิ่นอย่างเช่น อะมะโอ (Amou) ที่มีรสชาติหวานอร่อยฟินสุดๆ นอกจากกิจกรรมเก็บเกี่ยว สตอเบอร์รี่แล้ว อีกหนึ่งเสน่ห์ของฟาร์มแห่งนี้เลยก็คือกิจกรรมทำเครปและแยม เป็นต้น **ไม่รวมค่าเช่าเก็บผลสตอเบอร์รี่ท่านได้ไม่อันเป็นเวลา 60 นาที ราคาประมาณ 2,000 เยน (ในกรณีที่ไม่สามารถเช่าเก็บผลสตอเบอร์รี่ ทางบริษัทขอสงวนสิทธิ์ในการเปลี่ยนสวนอื่นทดแทน)**







นำท่านชม **วัดนันโซอิน** เป็นวัดที่มีพระพุทธรูปทองสำริดขนาดใหญ่ที่สุดของญี่ปุ่นหรืออาจจะของโลกเลยก็ว่าได้ และยังมีรูปปั้นและพระพุทธรูปอื่นๆอีกเยอะมากในวัดนี้ แต่ที่ทำให้วัดนี้มีชื่อเสียงมากที่สุดก็คือ วัดนี้เป็นจุดเริ่มต้นของเส้นทางแสวงบุญที่ชื่อเสียงของเกาะคิวชู

นำท่านช้อปปิ้ง ณ **อ็อน มอลล์** ซึ่งเป็นห้างสรรพสินค้าขนาดใหญ่ของญี่ปุ่น มีสินค้ามากมายหลากหลายชนิดให้ท่านได้เลือกซื้อกัน ไม่ว่าจะไอโฟนเครื่องสำอางค์ ของใช้เด็ก ของเล่น เสื้อผ้า กระเป๋า รองเท้า ยาสามัญประจำบ้านหรือแม้กระทั่งผลไม้สดๆจากไร่ของญี่ปุ่นก็มีจำหน่ายที่นี้ด้วยเช่นกัน พิเศษสุดกับร้าน 100 เยน ที่ทุกอย่างในร้านราคาเพียง 100 เยนเท่านั้น ซึ่งเป็นร้านยอดฮิตของคนญี่ปุ่นกันเลยทีเดียว

ค่า อิสระอาหารค่าตามอัธยาศัย เพื่อไม่เป็นการรบกวนเวลาช้อปปิ้งของท่าน  
ที่พัก FUKUOKA AREA ระดับ 3 ดาว หรือเทียบเท่า

## Day5 เลือกอิสระท่องเที่ยวตามอัธยาศัย หรือเดินทางท่องเที่ยวในเมืองฟูกูโอกะโดยมีไกด์พาเที่ยว (ไม่รวมค่าเดินทาง)

เช้า บริการอาหารเช้า ณ ห้องอาหารของโรงแรม

อิสระให้ท่านได้ท่องเที่ยวตามอัธยาศัยภายในเมืองฟูกูโอกะ (ไม่รวมค่าเดินทาง) ให้ท่านเพลิดเพลินกับอิสระช้อปปิ้งตามแหล่งช้อปปิ้งชื่อดัง โดยมีไกด์คอยให้คำแนะนำการเดินทาง

- **Canal City Hakata** อาคารจักรูแห่งการช้อปปิ้งและความบันเทิงหลายรูปแบบที่รวมไว้ในที่เดียว ทั้งโรงหนัง, game center, โรงแรมและร้านแบรนด์เนมมากมาย ทั้งแบรนด์ญี่ปุ่นแท้และแบรนด์ต่างประเทศรวมกว่า 250 ร้าน ส่วนใครชอบจมน้ำตาเลยอยากแวะเติมพลัง ก็มีร้านอาหารเปิดบริการหลากหลายประเภท และบนชั้น 5 มี Ramen Stadium หรือบางคนจะเรียกว่าศูนย์อาหารที่ขายเฉพาะราเมงก็ไม่ว่ากัน ใครชอบร้านไหนเลือกได้ตามสะดวก และเป็นอีกแหล่งที่มีฮาเกะตะราเมงให้ลองชิมกันด้วย นอกจากนี้ยังเป็นสถานที่ถ่ายทำละคร “รักคุณเท่าฟ้า”
- **Marinoa City Outlet** ช้อปปิ้งมอลล์ริมทะเลแห่งใหญ่นี้ตั้งอยู่ทางทิศตะวันออกของเมืองฮาเกะตะ ส่วนใหญ่จะเป็นแบรนด์ท้องถิ่น แต่ก็มีแบรนด์อินเตอร์บางส่วนนะคะ อย่าง Coach, Gap, Beams, Wacoal, Triumph ช้อปจะมีทั้งที่เป็นเอาท์เล็ตและเป็นช้อปธรรมดา ซึ่งส่วนใหญ่เน้นแฟชั่นดีไซน์ ทั้งรองเท้า กระเป๋า เสื้อผ้า ชุดกีฬา นอกจากนี้ยังมีเครื่องใช้ และของตกแต่งบ้าน ของใช้สำหรับเด็ก และ Game Zone และนอกจากนี้ยังมีเครื่องเล่นชิงช้าสวรรค์ไว้คอยให้บริการอีกด้วย
- **Tenjin Underground Shopping Mall** อยู่ใต้ดินสถานี Tenjin ถือว่าเป็นแหล่งช้อปปิ้งใหญ่ที่มีร้านค้าให้เลือกช้อปกันอย่างจุใจกว่าร้อยร้าน แบ่งเป็นบล็อกๆ ตั้งเรียงรายซ้าย-ขวาตลอดทางเดินความยาวกว่า 600 เมตร บรรยากาศโดยรวมและบรรดาร้านรวงต่างๆ ตกแต่งร้านกันอย่างน่ารัก ดูดี มีกลิ่นอายสไตล์ยุโรปในยุคศตวรรษที่ 19 สินค้าส่วนใหญ่เป็นแบรนด์ท้องถิ่นที่สร้างสรรค์ขึ้นมาเอง เหมาะกับวัยรุ่นและวัยทำงาน โดยเฉพาะเสื้อผ้าแฟชั่น เครื่องแต่งกาย เครื่องประดับ accessories





- **ถนนช้อปปิ้ง Hakata Kawabata** ถนนช้อปปิ้งแบบมุงหลังคาที่เก่าแก่ที่สุดของฮากะตะ ที่ช้อปปิ้งที่นี่จะเล็กกว่าที่อื่น ตลอดทั้งสองข้างทางเดินยาว 400 เมตร เต็มไปด้วยร้านค้ากว่าร้อยร้าน สินค้าก็มีเลือกซื้อมากมายประเภททั้งเสื้อผ้า ของกิน ของใช้ ส่วนใหญ่จะเป็นสินค้าทั่ว ๆ ไป ที่เด็ดของที่นี่คือร้านที่มีสินค้าจากเต้าหู้ มีทั้งมาส์กเต้าหู้ที่ขึ้นชื่อของที่นี่ และผลิตภัณฑ์น้ำเต้าหู้แท้ๆ ของฟูกุโอกะที่ต้องลอง
- **ย่านซุ้มขายอาหารสไตล์ยาไตริมแม่น้ำ(Yatai Food Stall)** รถเข็นขายอาหารหรือที่เรียกกันว่ายาไต(Yatai)เป็นหนึ่งในของขึ้นชื่อของเมืองฟูกุโอกะ โดยทั่วไปร้านแบบยาไตมักจะมีที่นั่งได้แค่ 6-10 ที่นั่งเท่านั้น ซึ่งมักจะขายอาหารที่สามารถกินได้เรื่อยๆแต่อยู่ท้องทั่วทั้งเมืองฟูกุโอกะจะมีอยู่ประมาณ 150 ร้าน แต่บริเวณที่น่าสนใจที่สุดจนปัจจุบันกลายเป็นหนึ่งในแหล่งท่องเที่ยวของเมืองไปแล้วก็คือแถวตอนใต้ของเกาะนาคาสึ(Nakasu Island)ที่อยู่กลางเมืองฟูกุโอกะ เพราะจะมีร้านอาหารแบบยาไตรวมกันอยู่ประมาณ 10 ร้านตลอดทางเดินริมน้ำที่ได้บรรยากาศดี

ที่พัก FUKUOKA AREA ระดับ 3 ดาว หรือเทียบเท่า

## Day6 สนามบินฟูกุโอกะ - สนามบินสุวรรณภูมิ - ประเทศไทย

เช้า บริการอาหารเช้า ณ ห้องอาหารของโรงแรม / SET BOX

08.55 นำท่านเดินทางสู่ สนามบินสุวรรณภูมิ ประเทศไทย โดยสายการบิน VIETJET AIR เที่ยวบินที่ VZ811

12.35 เดินทางถึง สนามบินสุวรรณภูมิ ประเทศไทย โดยสวัสดิภาพ ... พร้อมความประทับใจ



## ✔ อัตราค่าบริการนี้รวม



ค่าตัวเครื่องบินไป-กลับพร้อมคนละ



ค่าภาษีสนามบินทุกแห่งที่มี



ค่าน้ำหนักกระเป๋าสัมภาระ  
เป็นไปตามสายการบินกำหนด



ค่าจ้างมีคฤหาสน์คอยบริการตลอด  
การเดินทาง



ค่าอาหารตามมือที่ระบุในรายการ



ค่ารถรับ-ส่ง และนำเที่ยวตามรายการ



ค่าที่พักตามที่ระบุในรายการ  
พักห้องละ 2-3 ท่าน



ค่าเข้าชมสถานที่ต่างๆ ตามรายการ



ค่าประกันอุบัติเหตุระหว่างเดินทาง  
วงเงินท่านละ 1,000,000 บาท  
เงื่อนไขตามกรมธรรม์



ค่าบริการซึ่งได้รวมภาษีมูลค่าเพิ่ม 7% แล้ว  
ถ้าบริษัทสามารถ หัก ภาษี ณ ที่จ่าย 3%  
(ยอดก่อนภาษีมูลค่าเพิ่ม)



ค่าน้ำดื่มวันละ 1 ขวดต่อท่าน

## ✘ อัตราค่าบริการนี้ไม่รวม



ค่าใช้จ่ายส่วนตัวนอกเหนือจากรายการที่ระบุ เช่น ค่าทำหนังสือเดินทาง, ค่าโทรศัพท์, ค่าโทรศัพท์  
ทางไกล, ค่าอินเทอร์เน็ต, ค่าซักรีด, มีนินาเรียในห้องพัก (กรุณาสอบถามจากหัวหน้าทัวร์ก่อนการใช้บริการ)



ค่าดำเนินการอื่นๆ สำหรับผู้ที่ไม่ได้ถือหนังสือเดินทางสัญชาติไทย ค่าดำเนินการ  
แจ้งเข้า-ออกประเทศ



ค่าอาหารพิเศษที่นอกเหนือจากรายการทัวร์กำหนด และ รวมถึงการริเควสอาหารพิเศษต่างๆ  
เช่น อาหารเจ มังสวิรัต อาหารทะเล เป็นต้น



ค่าบริการอื่นๆ เพิ่มของสายการบิน เช่น ที่นั่ง อาหาร วิลแชร์ และ บริการเสริมอื่น (ถ้ามี)



ค่าทิปคนขับรถ หัวหน้าทัวร์และมัคคุเทศก์ท้องถิ่น

## **เงื่อนไขการยกเลิกการเดินทาง**

### 1. กรณีที่นักท่องเที่ยวต้องการ **ขอยกเลิกการเดินทาง เลื่อน หรือ เปลี่ยนแปลงการเดินทาง**

นักท่องเที่ยว (ผู้มีรายชื่อในเอกสารการจอง) จะต้องอีเมล เพื่อลงนามในเอกสารแจ้งยืนยันยกเลิกการจอง กับทางบริษัทเป็นลายลักษณ์อักษรเท่านั้น ทางบริษัทไม่รับยกเลิกการจองผ่านทางโทรศัพท์ ไม่ว่าจะกรณีใดๆ ทั้งสิ้น

### 2. กรณีนักท่องเที่ยวต้องการ **ขอรับเงินค่าบริการคืน** กรุณาส่งเอกสารทางอีเมล เอกสารที่ใช้ประกอบการขอรับเงินคืนรายละเอียดดังนี้

- หน้าสมุดบัญชีธนาคารที่ต้องการให้นำเงินเข้า
- ใบเรียกเก็บเงิน หรือ หลักฐานการชำระค่าบริการต่างๆ ทั้งหมด
- พาสปอร์ตหน้าแรกของผู้เดินทาง

**\*\* กรณีมอบอำนาจจะต้องมีหนังสือมอบอำนาจ และ สำเนาบัตรประชาชนของผู้รับมอบอำนาจ \*\***

เงื่อนไขการคืนเงินค่าบริการดังนี้

แจ้งยกเลิกก่อนเดินทาง ตั้งแต่ 30 วันขึ้นไป	คืนค่าใช้จ่ายทั้งหมด หรือ หักค่าใช้จ่ายจริงที่เกิดขึ้น (กรณีวันเดินทางตรงกับช่วงวันหยุดนักขัตฤกษ์ ไม่ว่าจะวันใดวันหนึ่ง ทางบริษัทขอสงวนสิทธิ์ในการยกเลิกการเดินทางไม่น้อยกว่า 55 วัน)
แจ้งยกเลิกก่อนเดินทาง 15-29 วัน	เก็บค่าใช้จ่ายท่านละ 50% ของค่าทัวร์ หรือ หักค่าใช้จ่ายจริงที่เกิดขึ้น (กรณีที่มีค่าใช้จ่ายตามจริงมากกว่ากำหนด ทางบริษัทขอสงวนสิทธิ์ในการเรียกเก็บค่าใช้จ่ายเพิ่ม)
แจ้งยกเลิกก่อนเดินทาง 0-14 วัน	เก็บค่าใช้จ่ายท่านละ 100% ของค่าทัวร์





## ข้อมูลสำคัญเกี่ยวกับโรงแรมที่พักที่ท่าอากาศยาน

1. เนื่องจากการวางแผนผังห้องพักของแต่ละโรงแรมแตกต่างกัน เช่น ห้องพักแบบห้องเดี่ยว (Single) ห้องพักแบบห้องคู่ 2 ท่าน (Twin/Double) และ ห้องพักแบบ 3 ท่าน / 3 เตียง (Triple Room) จึงอาจทำให้ห้องพักแต่ละประเภท อาจจะไม่ติดกัน หรือ อยู่คนละชั้นกัน และบางโรงแรมอาจจะไม่มีห้องพักแบบ 3 ท่าน ซึ่งถ้าต้องการเข้าพัก 3 ท่าน อาจจะต้องเป็น 1 เตียงใหญ่ กับ 1 เตียงพับเสริม หรือ อาจมีความจำเป็นต้องแยกห้องพักเป็นห้องคู่ 1 ห้อง (Twin/Double) และ ห้องเดี่ยว 1 ห้อง (Single) ไม่ว่ากรณีใดๆ ทางบริษัทขอสงวนสิทธิ์ในการเรียกเก็บค่าบริการเพิ่มตามจริงที่เกิดขึ้นจากนักท่องเที่ยว
2. กรณีที่มีงานจัดประชุมนานาชาติ (Trade Fair) เป็นผลให้ค่าโรงแรมสูงขึ้นมาก และ ห้องพักในเมืองเต็ม บริษัทฯ ขอสงวนสิทธิ์ในการปรับเปลี่ยน หรือย้ายเมืองเพื่อให้เกิดความเหมาะสม
3. โดยส่วนใหญ่ตามธรรมเนียม ของห้องพักจะเป็นห้องพักที่ห้ามสูบบุหรี่ (Non Smoking Room) โดยทางโรงแรมอาจมีการติดตั้งอุปกรณ์ดับจับควันไว้ในห้อง กรณีที่มีการลักลอบสูบบุหรี่ในห้องพัก และถูกตรวจสอบได้ ผู้เข้าพักจำเป็นต้องชำระค่าปรับกับโรงแรม โดยตรง โดยค่าปรับขึ้นอยู่กับเงื่อนไขของแต่ละโรงแรม



## ข้อมูลสำคัญเกี่ยวกับสายการบินที่ท่าอากาศยาน

1. เกี่ยวกับที่นั่งบนเครื่องบิน เนื่องจากบัตรโดยสาร เป็นแบบหมู่คณะ (ราคาพิเศษ) สายการบินจึงขอสงวนสิทธิ์ในการเลือกที่นั่งบนเครื่องบินทุกกรณี แต่ทางบริษัทจะพยายามให้มากที่สุด ให้ลูกค้าผู้เดินทางที่มาด้วยกันได้นั่งด้วยกัน หรือใกล้กันให้มากที่สุดเท่าที่จะสามารถทำได้
2. กรณีที่ท่านเป็นมุสลิม หรือ นับถือศาสนาอิสลาม หรือ แพ้อาหารบางประเภท โปรดระบุมาให้ชัดเจนในขั้นตอนการจอง กรณีที่แจ้งล่วงหน้าก่อนเดินทางกะทันหัน อาจมีค่าใช้จ่ายเพิ่มเพื่อชำระกับเมนูใหม่ที่ต้องการ เพราะเมนูเดิมของคุณ ไม่สามารถยกเลิกได้
3. บางสายการบินอาจมีเงื่อนไขเกี่ยวกับการให้บริการอาหารบนเครื่องบินแตกต่างกัน ขอให้ท่านทำความเข้าใจถึงวัฒนธรรมประจำชาติ ของแต่ละสายการบินที่กำลังให้บริการท่านอยู่
4. สายการบินอาจมีการงดเสิร์ฟอาหาร และเครื่องดื่ม หรือเปลี่ยนแปลงรูปแบบอาหาร ขึ้นอยู่กับสายการบินเป็นผู้กำหนด



## เงื่อนไข และข้อควรทราบอื่นๆ ทัวไป ที่ท่านควรทราบ

1. ทัวรนี้สำหรับผู้มีวัตถุประสงค์เพื่อการท่องเที่ยวเท่านั้น
2. ทัวรนี้ขอสงวนสิทธิ์สำหรับผู้เดินทางที่ถือหนังสือเดินทางธรรมดา (หน้าปกสีน้ำตาล / เลือดหมู) เท่านั้น กรณีที่ท่านถือหนังสือเดินทางราชการ (หน้าปกสีน้ำเงินเข้ม) หนังสือเดินทางทูต (หน้าปกสีแดงสด) และต้องการเดินทางไปพร้อมคณะทัวร อันมีวัตถุประสงค์เพื่อการท่องเที่ยว โดยไม่มีจดหมายเชิญ หรือ เอกสารใดเชื่อมโยงเกี่ยวกับการขออนุญาตการใช้หนังสือเดินทางพิเศษอื่นๆ หากไม่ผ่านการอนุมัติของเคาน์เตอร์เช็ควิน ด่านตรวจคนเข้าเมือง ทั้งฝั่งประเทศไทย (ต้นทาง) ขาออก และ ต่างประเทศ (ปลายทาง) ขาเข้า ไม่ว่ากรณีใดก็ตาม ทางบริษัทขอสงวนสิทธิ์ไม่รับผิดชอบความผิดพลาดที่จะเกิดขึ้นในส่วนนี้ ไม่ว่าส่วนใดส่วนหนึ่ง
3. ทัวรนี้เป็นทัวรแบบเหมาจ่ายล่วงหน้าเรียบร้อยแล้ว หากท่านไม่ได้ร่วมเดินทางหรือใช้บริการตามที่ระบุไว้ในรายการ ไม่ว่าจะบางส่วนหรือทั้งหมด หรือถูกปฏิเสธการเข้า-ออกเมือง หรือด้วยเหตุผลใดๆ ก็ตาม ทางบริษัทขอสงวนสิทธิ์ไม่คืนเงินค่าบริการ ไม่ว่าจะบางส่วนหรือทั้งหมดให้แก่ท่านไม่ว่ากรณีใดๆ ก็ตาม
4. ทางบริษัทขอสงวนสิทธิ์ไม่รับผิดชอบค่าเสียหายจากความผิดพลาดในการสะกดชื่อ นามสกุล คำนำหน้าชื่อ เลขที่หนังสือเดินทาง เลขที่วีซ่า และอื่นๆ เพื่อใช้ในการจองตั๋วเครื่องบิน ในกรณีที่นักท่องเที่ยว หรือ เอเยนต์ไม่ได้ส่งหน้าหนังสือเดินทาง และ หน้าวีซ่ามาให้กับทางบริษัทพร้อมการชำระเงินมัดจำหรือส่วนที่เหลือทั้งหมด
5. ทางบริษัทขอสงวนสิทธิ์ในการเปลี่ยนแปลงรายการการเดินทางตามความเหมาะสม เพื่อให้สอดคล้องกับ สถานการณ์ ภูมิอากาศ และเวลา ณ วันที่เดินทางจริงของประเทศที่ท่านเดินทาง ทั้งนี้ ทางบริษัทจะคำนึงถึงความปลอดภัย และ ประโยชน์ของลูกค้าเป็นสำคัญ
6. ทางบริษัทขอสงวนสิทธิ์ไม่รับผิดชอบต่อความเสียหายหรือค่าใช้จ่ายใดๆ ที่เพิ่มขึ้นของนักท่องเที่ยวที่ไม่ได้เกิดจากความผิดของทางบริษัท เช่น ภัยธรรมชาติ การจลาจล การนัดหยุดงาน การปฏิวัติ อุบัติเหตุ ความเจ็บป่วย ความสูญหายหรือเสียหายของสัมภาระ: ความล่าช้า เปลี่ยนแปลง หรือการบริการของสายการบิน เหตุสุดวิสัยอื่น เป็นต้น
7. อัตราค่าบริการนี้คำนวณจากอัตราแลกเปลี่ยนเงินตราต่างประเทศ ณ วันที่ทางบริษัทเสนอราคา ดังนั้น ทางบริษัทขอสงวนสิทธิ์ในการปรับราคาค่าบริการเพิ่มขึ้น ในกรณีที่มีการเปลี่ยนแปลงอัตราแลกเปลี่ยนเงินตราต่างประเทศ ค่าตัว เครื่องบิน ค่าภาษีน้ำมัน ค่าภาษีสนามบิน ค่าประกันภัยสายการบิน การเปลี่ยนแปลงเที่ยวบิน ฯลฯ ที่ทำให้ต้นทุนสูงขึ้น
8. มัคคุเทศก์ พนักงาน หรือตัวแทนของทางบริษัท ไม่มีอำนาจในการให้คำสัญญาใดๆ แก่บริษัท เว้นแต่มีเอกสารลงนามโดยผู้มีอำนาจของบริษัทกำกับเท่านั้น
9. นักท่องเที่ยวต้องมีความพร้อมในการเดินทางทุกประการ หากเกิดเหตุสุดวิสัยใดๆ ระหว่างรอการเดินทาง อันไม่ใช่เหตุที่เกี่ยวข้องกับทางบริษัท อาทิ วีซ่าไม่ผ่าน เกิดอุบัติเหตุที่ไม่สามารถควบคุมได้ นอกเหนือการควบคุมและคาดหมาย ทางบริษัทจะรับผิดชอบคืนค่าทัวรเฉพาะส่วนที่บริษัทยังไม่ได้ชำระแก่ทางผู้ค้าของทางบริษัท หรือจะต้องชำระตามข้อ ตกลงแก่ผู้ค้าตามหลักปฏิบัติเท่านั้น
10. คณะทัวรนี้ เป็นการชำระค่าใช้จ่ายทั้งหมดแบบผูกขาดกับตัวแทนบริษัทที่ได้รับการรับรองอย่างถูกต้อง ณ ประเทศปลายทาง ซึ่งบางส่วนของโปรแกรมอาจจำเป็นต้องท่องเที่ยวอันเป็นไปตามนโยบายของประเทศปลายทางนั้นๆ กรณีที่ท่านไม่ต้องการใช้บริการส่วนใดส่วนหนึ่ง ไม่ว่ากรณีใดก็ตาม จะไม่สามารถคืนค่าใช้จ่ายให้ได้ และ อาจมีค่าใช้จ่ายเพิ่มเติมขึ้น ตามมาเป็นบางกรณี ทางบริษัทขอสงวนสิทธิ์ในการเรียกเก็บค่าใช้จ่ายที่เกิดขึ้นจริงทั้งหมดกับผู้เดินทาง กรณีที่เกิดเหตุการณ์นี้ขึ้น ไม่ว่ากรณีใดก็ตาม
11. กรณีลูกค้าที่จองเฉพาะทัวรไม่รวมบัตรโดยสารโดยเครื่องบิน (จอยด์แลนด์ทัวร ชื่อตัวเครื่องบินแยกเอง) ในวันเริ่มทัวร (วันที่หนึ่ง) ท่านจำเป็นต้องมารอคณะเท่านั้น ทางบริษัทไม่สามารถให้คณะ รอท่านได้ ไม่ว่ากรณีใดก็ตาม กรณีที่ไฟล์กของท่านถึงช้ากว่าคณะ และ ยืนยันเดินทาง ท่านจำเป็นต้องเดินทางตามคณะไปยังเมือง หรือ สถานที่ท่องเที่ยวที่คณะอยู่ในเวลานั้นๆ กรณีนี้ จะมีค่าใช้จ่ายเพิ่ม ท่านจำเป็นต้องชำระค่าใช้จ่ายที่ใช้ในการเดินทางด้วยตนเองทั้งหมดเท่านั้น ไม่ว่า กรณีใดก็ตาม และ ทางบริษัทขอสงวนสิทธิ์ไม่สามารถชดเชย หรือ ทดแทน หากท่านไม่ได้ท่องเที่ยวเมือง หรือ สถานที่ท่องเที่ยวใดๆ สถานที่หนึ่ง ทุกกรณี เนื่องจากเป็นการชำระแบบเหมาจ่ายกับตัวแทนแล้วทั้งหมด



