

JOIN TOUR

OSHOUGATSU IN JAPAN

7 DAYS 4 NIGHTS [TG]

27 DECEMBER 2023 – 02 JANUARY 2024



ไฮไลท์

- ★ สนุกสุดเหวี่ยงกับสวนสนุกระดับโลก “ยูนิเวอร์แซล สตูดิโอ เจแปน” เต็มวัน
- ★ พิเศษสำหรับผู้ชื่นชอบรถการดื่มชา “KADODE OIGAWA” แลนด์มาร์คแห่งใหม่ในชิซุโอกะ
- ★ ศาลเจ้าฟูชิมิอินาริ ขอพรเทพเจ้าจิ้งจอก ไทริอินับพันแห่งเกียวโต
- ★ ขึ้นกระเช้าไฟฟ้า ชมภูเขาไฟฟูจิแบบพาโนรามา “อิซุโนะคุนิ พาโนรามา พาร์ค”
- ★ เปิดประสบการณ์นั่งรถไฟ “ชินคันเซน” รถไฟความเร็วสูงของประเทศญี่ปุ่น
- ★ “พิพิธภัณฑสถานสัตว์น้ำเอโนชิมะ” ชมสัตว์น้ำนานาชนิด และชมการแสดงปลาโลมาพร้อมวิวกูภูเขาไฟฟูจิ
- ★ อัฟเกรดสุดพิเศษมีค้ำเมนูอาหารประเภทบั้งย่างแนะนำโดยรายการทีวีแชมป์เปี้ยน (Rokkasen)

วันที่	เปรียบเทียบรายการกับที่อื่นได้ที่	อาหารในรายการ			โรงแรมหรือระดับเทียบเท่า
		เช้า	เที่ยง	ค่ำ	
01	กรุงเทพฯ – เดินทางโดยสายการบินไทย เที่ยวบิน TG622	-	-	-	
02	ประเทศญี่ปุ่น - เกาะฮอนชู – สนามบินนานาชาติคันไซ (นครโอซาก้า) - สนุกสุดเหวี่ยงกับสวนสนุกระดับโลก “ยูนิเวอร์แซล สตูดิโอ เจแปน” (จุใจเต็มวัน)	-	X	01	OSAKA VISCHIO
03	โอซาก้า - เกียวโต - วัดคิโยมิสึ (มรดกโลก) - ศาลเจ้าฟูชิมิ อินาริ - เมืองนาโกย่า	02	03	04	NAGOYA COURTYARD
04	นาโกย่า - นั่งรถไฟชินคันเซ็น สู่ “สถานีโตโยฮาสึ” (ใช้เวลาประมาณ 30 นาที) ศูนย์ผลิตภัณฑ์ชาเขียว “คาโดเดะ โออิการะ” - อิซุโนะคุนิ พาโนรามา พาร์ค - เมืองอะตามิ - อาน้ำแร่ญี่ปุ่นธรรมชาติ	05	06	07	ATAMI KAMENOI 
05	อะตามิ - เกาะเอโนชิมะ - พิพิธภัณฑสถานสัตว์น้ำเอโนชิมะ - นมัสการศาลเจ้าเอโนชิมะ - จุดชมวิวก่อนชิมะซีแคนเดิล - มหานครโตเกียว - อิมอว์อัยกับเมนูอัฟเกรด บุฟเฟต์บั้งย่างรายการทีวีแชมป์เปี้ยน	08	09	 10	TOKYO KEIO PLAZA
06	โตเกียว - ศาลเจ้าเมจิ - อีสระช้อปปิงถนนทาเคชิตะ และย่านโอโมเตะซันโดะ - อีสระช้อปปิงคิซาราสึ มิตซึย เอทส์เก็ต - สนามบินนานาชาติฮานาเนดะ	11	12	X	X
07	สนามบินนานาชาติฮานาเนดะ - ประเทศไทย - ท่าอากาศยานสุวรรณภูมิ (กรุงเทพฯ) เที่ยวบินที่ TG661	X	X	X	X

กำหนดการเดินทาง

27 ธ.ค. 66 ประเทศไทย – ท่าอากาศยานสนามบินนานาชาติสุวรรณภูมิ

21:00 น. พร้อมกันที่สนามบินนานาชาติสุวรรณภูมิ อาคารผู้โดยสารขาออกชั้น 4 เคาน์เตอร์ D เคาน์เตอร์สายการบินไทย ประตูทางเข้าหมายเลข 2-3 เจ้าหน้าที่อำนวยความสะดวก ณ เคาน์เตอร์

หมายเหตุ เคาน์เตอร์เช็คอินปิดบริการก่อนเวลาเครื่องออกอย่างน้อย 60 นาที หลังจากที่ได้โดยสารทุกท่านได้รับบัตรขึ้นเครื่องแล้ว กรุณาทำการตรวจสอบประตูขึ้นเครื่องกับหน้าจอมอนิเตอร์ก่อนขึ้นเครื่องอีกครั้ง เนื่องจากประตูขึ้นเครื่องอาจมีการเปลี่ยนแปลงได้อันเนื่องมาจากเหตุผลของทางสนามบินและสายการบิน และขอเรียนเชิญผู้โดยสารทุกท่านพร้อมกัน ณ ประตูขึ้นเครื่องก่อนเวลาเครื่องออกอย่างน้อย 30 นาที

23:59 น. ออกเดินทางจากกรุงเทพฯ โดยสายการบินไทย เที่ยวบินที่ TG622 (เวลาท้องถิ่นประเทศญี่ปุ่นเร็วกว่าประเทศไทย 2 ชั่วโมง กรุณาปรับเป็นเวลาท้องถิ่นเพื่อนัดหมาย)



28 ธ.ค. 66 ประเทศญี่ปุ่น - เกาะฮอนชู – สนามบินนานาชาติคันไซ (นครโอซาก้า) – สนุกสุดเหวี่ยงกับสวนสนุกระดับโลก “ยูนิเวอร์แซล สตูดิโอ”

07:20 น. เดินทางถึงประเทศญี่ปุ่น ณ สนามบินนานาชาติคันไซ บนเกาะฮอนชู เกาะที่มีขนาดใหญ่ที่สุดในประเทศญี่ปุ่น ภายหลังจากผ่านขั้นตอนการตรวจคนเข้าเมืองและทำการตรวจรับสัมภาระเรียบร้อยแล้ว



09:00 น.

นำท่านเดินทางสู่สวนสนุกระดับโลก ณ “ยูนิเวอร์แซลสตูดิโอ” ซึ่งนับได้ว่าเป็นสวนสนุกอันยิ่งใหญ่ตระการตา กับโลกภาพยนตร์ พร้อมร่วมสนุกและท้าทายกับเครื่องเล่นหลากชนิดที่น่าตื่นเต้นเร้าใจ เปิดโซนใหม่ “SUPER NINTENDO WORLD” อย่างเป็นทางการเป็นที่เรียบร้อย หลังจากที่ต้องเลื่อนแล้วเลื่อนอีกเพราะพิษโควิดมาอย่างยาวนาน นอกจากนี้ยังมีร้านคาเฟ่ “MARIO CAFÉ AND STORE” ซึ่งจะมีเมนูพิเศษ ทั้งอาหาร และเครื่องดื่มในธีมมาริโอ ให้ลิ้มลองมากมาย... เชิญท่านสัมผัสภาพยนตร์ 3 มิติ “THE TERMINATOR 2” จำลองจากคนเหล็กทะลุมิติ ซึ่งจะทำให้ท่านได้เข้าไปอยู่ในการผจญภัยและตื่นเต้นไปกับนักแสดงอย่างคาดไม่ถึง / ตื่นเต้นกับเครื่องเล่นใหม่แบบ 4 มิติ กับเรื่อง “SPIDERMAN” ที่รอให้ท่านพิสูจน์ความมันส์ซึ่งนับว่าเป็นเครื่องเล่นที่มีนักท่องเที่ยวมารอเข้าคิวในการเข้าชมอย่างไม่ขาดสาย | สนุกกับตัวคาแร็คเตอร์สีเหลือง “มินเนียน” โดยการนั่งซีมูเลเตอร์ดูไปกับภาพยนตร์จอโค้งขนาดใหญ่ เครื่องเล่นใหม่นี้ เป็นแบบ 3D-RIDE ที่เน้นความตลกและสนุกสนาน ซึ่งมีฉากต่าง ๆ อยู่ภายในห้องทดลองของ GRU จอมวายร้าย ซึ่งเป็นหัวหน้าของเหล่า MINION นั่นเอง



อิสระอาหารกลางวันตามอัธยาศัย (ไม่รวมในรายการ)

เที่ยง



บ่าย

พบกับความน่าสะพรึงกลัวเหมือนอยู่ในเหตุการณ์จริงกับ “JAWS” ร่วมใช้ทุนก่อสร้างอย่างมหาศาลไม่ต่ำกว่า 1,500 ล้านบาท (เฉพาะเครื่องเล่น JAWS) / ส่วนท่านที่รักความน่ารัก โดยเฉพาะเด็ก ๆ จะพลาดไม่ได้กับการเล่นเครื่องเล่น “SNOOPY’S PLAYLAND” ซึ่งเป็นเครื่องเล่นอีกชิ้นหนึ่งที่สามารถสร้างทั้งความสนุก...ตื่นเต้น..และเสียงหัวเราะได้ในเวลาเดียวกัน นอกจากนี้ยังมีฉากจำลองของเมืองนิวยอร์กการแสดงสดของบรรดาควาบอยที่จะออกมาดวลปืนกันเสียงดังสนั่นอวดความยิ่งใหญ่ และที่ขาดไม่ได้กับขบวนพาเหรดโชว์ที่จัดขึ้นประจำทุกวัน สัมผัสกับความน่ารักของเหล่าตัวการ์ตูนในจินตนาการ และการแสดงความสามารถพิเศษของนักแสดงที่จะโชว์ความสามารถกันอย่างเต็มที่



ท่านสามารถเลือกสนุกกับสวนสนุกใหม่โลกแห่งจินตนาการ ตื่นตาตื่นใจไปกับดินแดนเวทมนต์แห่ง
 พ่อมด โดยตัวเอกของเรื่องคือ “แฮร์รี่ พอตเตอร์” จากวรรณกรรมเยาวชนที่โด่งดังที่สร้างจาก
 จินตนาการที่เล่าผ่านตัวอักษรหลายภาษา จนกลายเป็นดินแดนที่ถูกสร้างขึ้นในโลกแห่งความเป็น
 จริง นำท่านเพลินและร่วมเป็นส่วนหนึ่งไปกับจินตนาการในสวนสนุก ได้แก่ ปราสาทฮอกวอตส์
 สถานที่จัดกิจกรรมแฮร์รี่ พอตเตอร์กับการผจญภัยต้องห้าม (Harry Potter and the Forbidden
 Journey) **หมู่บ้านฮอกส์มีด...** เป็นอาคารขนาดใหญ่ที่จำลองมาจากหมู่บ้านฮอกส์มีดในภาพยนตร์
 ประกอบด้วยร้านค้า ร้านอาหาร และสถานีรถไฟจำลอง หลังคาของอาคารมีหิมะปกคลุมตลอดปี ใน
 ส่วนนี้จะมีทางเดินหินอยู่ตรงกลาง สองด้านข้างเป็นร้านรวงต่างๆ ในฮอกส์มีด ทางเข้าเป็นซุ้มหินโค้ง
เที่ยวบินฮิปโปกริฟฟ์... รถไฟเหาะความเร็วต่ำสำหรับครอบครัวที่ดัดแปลงมาจากเครื่องเล่นเดิมชื่อ
 "Flying Unicorn" โดยจะมีแฮกริดคอยให้คำแนะนำในการนั่งรถไฟที่ถูกต้อง ทางเข้าเป็นช่องว่าง
 ระหว่างวงกลมหินดังที่ปรากฏในหน้าปก 3-4 เมื่อเข้าไปจะพบกระท่อมและหุ่นยนต์ฮิปโปกริฟฟ์
 ขนาดเท่าจริง โดยผู้เล่นจะต้องโค้งให้กับฮิปโปกริฟฟ์ก่อน เพื่อสร้างความไว้วางใจ หลังจากนั้นจึงจะ
 สามารถนั่งรถไฟได้ ในส่วนของตัวรถไฟเหาะ จะเป็นรถไฟพวงที่สานจากฟาง ประดับด้วยใบไม้และ
 ชนบก เล่นบนรางรถไฟสีดำ เบื้องล่างเป็นกระท่อมแฮกริดขนาด 2 ห้องสร้างจากหิน และสวน
 พักทองยักษ์หุ่นไล่กาที่มีหัวเป็นพักทอง บัตเตอร์เบียร์เครื่องดื่มโลกพ่อมดแม่มด (ไม่มีแอลกอฮอล์)
 รับประทานอาหารค่ำ ณ ภัตตาคาร

คำ



นำท่านเข้าสู่ที่พัก **HOTEL VISCHIO OSAKA BY GRANVIA**

ADDRESS: 2-4-10 SHIBATA, KITA-KU, OSAKA-SHI, OSAKA, 530-0012, JAPAN

TEL: 06-7711-1111

FAX: 06-7711-5022

29 ธ.ค. 66 โอซาก้า - เกียวโต - วัดคิโยมิตสึ (มรดกโลก) - ศาลเจ้าฟูชิมิ อินาริ - นาโกย่า

เช้า

รับประทานอาหารเช้าในโรงแรม



นำท่านเดินทางสู่ “เกียวโต” อดีตเมืองหลวงของประเทศญี่ปุ่น ซึ่งจัดว่าเป็นศูนย์กลางของเกาะฮอนชู นอกจากนี้เกียวโตยังเป็นหนึ่งในสมาชิกของกลุ่มเมืองใหญ่ “เคฮันชิง” และเกียวโตยังจัดว่าเป็นเมืองที่มีประชากรมากเป็นอันดับ 11 ของโลก ในปี พ.ศ. 2555 และในปัจจุบันเป็นเมืองที่ใหญ่เป็นอันดับที่ 7 ของประเทศญี่ปุ่น ด้วยประชากรที่มากถึง 1.4 ล้านคน เมืองเกียวโตเป็นเมืองหลวงของประเทศญี่ปุ่นมายาวนานที่สุด คือ ตั้งแต่ ค.ศ. 794 จนถึง 1868 รวม 1,100 ปี เกียวโตจึงเป็นเมืองสำคัญที่เต็มไปด้วยประวัติศาสตร์และวัฒนธรรมของญี่ปุ่น อีกทั้งเมืองเกียวโตยังมักจะรอดพ้นจากการเป็นเป้าโจมตีต่าง ๆ เมื่อเกิดสงคราม ซึ่งรวมไปถึงระเบิดนิวเคลียร์ช่วงสงครามโลกครั้งที่ 2 ทำให้เกียวโตยังคงสภาพวัด ศาลเจ้า และสิ่งปลูกสร้างที่มีคุณค่าทางด้านศิลปวัฒนธรรมและเก่าแก่เอาไว้ได้มากมายจนถึงทุกวันนี้...นำท่านสู่ “วัดคิโยมิตสึ หรือวัดน้ำใส” สร้างด้วยท่อนซุงขนาดมหึมา ตั้งอยู่บนเนินเขาสูงฮิงาชิยามะ เชิญท่านดื่มน้ำศักดิ์สิทธิ์ “น้ำ 3 สาย” ที่มีความเชื่อกันว่าถ้าได้ดื่มแล้วจะเกิดความเป็นสิริมงคลในด้าน “ความร่ำรวย, ความมีชื่อเสียง และมีสุขภาพดี” อิสระให้ท่านได้บันทึกภาพความงามของทิวทัศน์โดยรอบ เพื่อกราบไหว้องค์เจ้าแม่กวนอิมที่ชาวญี่ปุ่นนับถือ ชมความยิ่งใหญ่ของวิหารไม้ที่สร้างด้วยฝีมือมนุษย์โบราณที่ปราศจากเครื่องทุ่นแรงได้อย่างน่าอัศจรรย์ ที่นี่เป็นสถานที่ที่ชาวญี่ปุ่นมักจะมาชมดอกซากุระในต้นเดือนเมษายน และชมไม้เมเปิ้ลเปลี่ยนสีในเดือนพฤศจิกายน...

เที่ยง

รับประทานอาหารกลางวัน ณ ภัตตาคาร...



บาย

นำท่านเดินทางสู่ “ศาลเจ้าฟูชิมิ อินาริ” ที่สถิตยของ “พระแม่โพสพ” เทพเจ้าที่เป็นนับถือยิ่งของประชาชนที่มาสักการะขอพร ให้มีความเป็นอยู่ที่ดีอุดมสมบูรณ์ของเรื่องพืชพรรณธัญญาหาร นำท่านสักการะพระแม่โพสพ และเทพจิ้งจอก ที่ชาวญี่ปุ่นเชื่อว่าเป็น “ซุตสวรค์” ผู้คอยนำข่าวสารจากสรวงสวรรค์ลงมาแจ้งโลกมนุษย์ ท่านจะได้ตื่นตากับรูปปั้นของเทพจิ้งจอก ที่มีจำนวนมากมาย พร้อมบันทึภาพความงามเสาโทริอิ ชุ่มประตูลีแดงที่เป็นสัญลักษณ์ของศาลเจ้า ที่มีจำนวนนับหมื่นต้นทอดตัวยาวตามเส้นทางของไหล่เขาลดหลั่นกันบนเส้นทางยาวถึง 4 กิโลเมตร ซึ่งเป็นฉากส่วนหนึ่งของภาพยนตร์ MEMOIRS OF A GEISHA ที่ “ชายูริ” นางเอกของเรื่องวิ่งลอดชุ่มประตูลีเพื่อขอพรให้สมหวังตามความปรารถนาและเป็นจริง... นำท่านเดินทางสู่เมือง “นาโกย่า” เมืองใหญ่ศูนย์กลางทางด้านเศรษฐกิจ การค้า และการเมืองของบริเวณภาคกลาง มีอุตสาหกรรมสำคัญทางด้านสิ่งทอรถยนต์ ทั้งเป็นที่ตั้งของสถานที่สำคัญทางด้านประวัติศาสตร์ และย่านการค้าทันสมัย...

ค่า

รับประทานอาหารค่ำ ณ ภัตตาคาร...

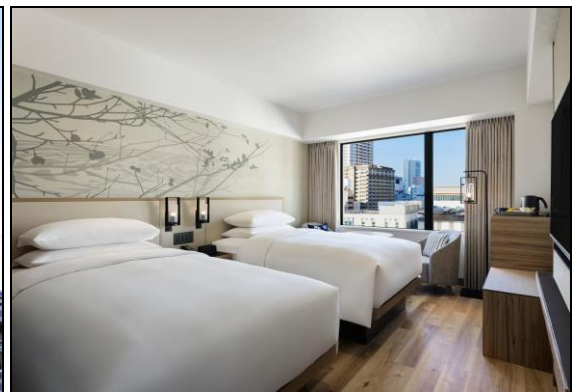

นำท่านเข้าสู่ที่พัก [COURTYARD BY MARRIOTT NAGOYA](#)

ADDRESS: 1-17-6 SAKAE, NAKA-KU, NAGOYA-SHI, AICHI, 460-0008, JAPAN

TEL: 052-228-2220

FAX: 052-228-2219

**30 ธ.ค. 66 นาโกย่า - นั่งรถไฟชินคันเซ็น สู่อุทยานโตโยฮาชิ (ใช้เวลาประมาณ 30 นาที)
ศูนย์ผลิตภัณฑ์ซาเซียว คาโดเตะ โออิกาวะ - อิซุโนะคุนิ พาโน라마 พาร์ค
- เมืองอะตามิ - อาบน้ำแร่ญี่ปุ่นธรรมชาติ**

เช้า

รับประทานอาหารเช้าในโรงแรม



นำท่านเดินทางสู่สถานีรถไฟ “นาโกย่า” เพื่อนำท่านขึ้น “รถไฟชินคันเซ็น” หรือรถไฟหัวกระสุนที่วิ่งความเร็วเฉลี่ยสูงถึง 240 กิโลเมตร/ชั่วโมง “ประมาณ 30 นาที” ระยะทางรวมทั้งสิ้น 72.4 กิโลเมตร รถไฟชินคันเซ็นนับว่าเป็นยานพาหนะที่สะดวกสบายไม่แพ้เครื่องบิน มุ่งหน้าสู่สถานี “โตโยฮาชิ”



นำท่านเพลิดเพลินกับประสบการณ์การท่องเที่ยวที่สนุกสนาน “คาโดเตะ โออิกาวะ” สัมผัสได้ถึงพลังที่ซ่อนเร้นของซาเซียวที่ผลิตในจังหวัดชิซุโอกะ เป็นหนึ่งในพื้นที่ผลิตซาเซียวที่ใหญ่ที่สุดในญี่ปุ่น สถานที่พักผ่อนหย่อนใจในธีมซาเซียวที่เปิดให้บริการในปี 2020 ด้วยสวนสำหรับเด็กและร้านอาหารที่ดำเนินการโดยเกษตรกร สถานที่แห่งนี้มีสิ่งอำนวยความสะดวกให้ผู้เยี่ยมชมทุกเพศทุกวัย ให้ท่านอิสระเพลิดเพลินกับการซื้อของได้ตามอัธยาศัย....

เที่ยง

รับประทานอาหารกลางวัน ณ ภัตตาคาร



ป้าย

นำท่านเดินทางสู่ “อิซุโนะคุนิ พาโนรามา พาร์ค” เป็นสถานที่พักผ่อนตั้งอยู่บนภูเขาคาซึรากิ ที่มีความสูง 452 เมตร มีองค์ประกอบที่เรียก “แอร์พาร์ค” โดยใช้เวลาแค่ 7 นาทีสำหรับนั่งไปบนยอดเนินเขาด้วย “กระเช้าไฟฟ้า” การเดินทาง 1,791 เมตรผ่านระดับความสูง 411 เมตรที่ต่างระดับกัน ภายในพื้นที่เป็นที่ตั้งของ “ระเบียงชมวิวกาฟูฟูจิ” ที่จัดเตรียมไว้เพื่อชมวิวกาฟูฟูจิโดยเฉพาะ เราจึงจะได้เพลิดเพลินกับวิวกาฟูฟูจิและอ่าวซุรุกะกันแบบ 360 องศาเลยทีเดียว แคมยังมีบริการเช่าเก้าอี้ในออนเซ็นไปพร้อมกับการชมวิว นอกจากนี้ด้านบนยังมีศาลเจ้าและพระพุทธรูปหินจิโซ ขนาดเล็ก 100 องค์ ที่นักท่องเที่ยวนิยมแวะขึ้นมาสักการะเพื่อความเป็นสิริมงคล และขอพรเรื่องโชคลาภ รวมถึงเนื้อคู่กันอีกด้วย... นำท่านเดินทางสู่ “อะตามิ” เมืองอาตามิตั้งอยู่ทางทิศตะวันตกของโตเกียว อาตามิมีวิวทะเลสวยและยังขึ้นชื่อในเรื่องของการเป็นเมือง ออนเซ็นที่มีอาหารอร่อยมาก จึงนับว่าเป็นเมืองตากอากาศชายทะเลยอดนิยม เนื่องจากเป็นแหล่งน้ำพุร้อน ที่พักเรียวกัง พิพิธภัณฑสถาน และแหล่งมรดกทางวัฒนธรรมอื่นๆ มากมาย



นำท่านเข้าสู่ที่พัก **KAMENOI HOTEL ATAMI**

ADDRESS: 2-12-3 MINAGUCHICHO, ATAMI, SHIZUOKA, 413-0016 JAPAN

TEL: 0557-83-6111

FAX: 0557-83-6112

ค่ำ

รับประทานอาหารค่ำในโรงแรม



พิเศษ

ณ โรงแรมแห่งนี้ท่านจะได้สัมผัสกับการอาบน้ำแร่ญี่ปุ่นเพื่อเป็นการพักผ่อนจากการที่ได้เหน็ดเหนื่อยกับการเดินทางหรือทำกิจกรรมมาตลอดทั้งวัน การแช่น้ำแร่ธรรมชาติเป็นวัฒนธรรมดั้งเดิมและเก่าแก่ของชาวญี่ปุ่นมาช้านานจนกระทั่งปัจจุบัน ยังคงได้รับการรักษาและสืบทอดต่อกันเป็นอย่างดี เป็นที่รู้จักอย่างแพร่หลายในนานาประเทศ และเชื่อในเรื่องการบำรุงการไหลเวียนโลหิต

31 ธ.ค. 66 อะตามิ - เกาะเอโนะชิมะ - พิพิธภัณฑ์สัตว์น้ำเอโนชิมะ - นมัสการศาลเจ้าเอโนชิมะ - จุดชมวิวเอโนชิมะซีแคนเดิล - มหานครโตเกียว - อิมมอร์อยกับเมนูอัฟเกรด บุฟเฟ่ต์ปิ้งย่างรายการทีวีแชมป์เปี้ยน

เช้า

รับประทานอาหารเช้าในโรงแรม



นำท่านเดินทางสู่ “เกาะเอโนะชิมะ” นั้นเป็นเกาะที่ลอยอยู่กลางทะเลอยู่ในเขตโซนนั้นของจังหวัดคานากาวา เป็นสถานที่ที่แหล่งท่องเที่ยวมากมายมารวมตัวกันอยู่ ทั้งทิวทัศน์อันงดงาม ศาลเจ้าประภาคาร ถ้ำและอื่นๆ อีกทั้งเมนูอาหารทะเลยังเป็นของอร่อยชื่อดังของที่นี่... นำท่านชม “พิพิธภัณฑ์สัตว์น้ำเอโนชิมะ” ที่จัดแสดงสัตว์น้ำนานาชนิดในรูปแบบของสัตว์น้ำที่อาศัยอยู่ในมหาสมุทรแปซิฟิกและอ่าวซากามิมาตั้งแต่ในอดีต นอกจากนี้จะได้ชมดาวเด่นในท้องทะเลมากมาย เช่น ปลาหลากหลายสี สัน เพนกวิน แมวน้ำ และปลาโลมา



แล้วยังมีนิทรรศการที่มีเสน่ห์และไม่เหมือนใครด้วย อย่างเช่น [Jellyfish Fantasy Hall \(โถงแมงกะพรุนแฟนตาซี\)](#) ที่สามารถดื่มด่ำกับโลกพิศวงของแมงกะพรุนอย่างเต็มที่พร้อมการจัดแสดงแสงไฟ ที่มีแท็งก์น้ำขนาดเล็กใหญ่ 13 อันภายในพื้นที่กึ่งโดมที่จินตนาการเหมือนเป็นด้านในของแมงกะพรุน และแท็งก์น้ำทรงกลมตรงกลางห้องโถง เรียกว่า "Jellyfish Planet -โลกของแมงกะพรุน" จัดแสดงแมงกะพรุน 14 ชนิด ["โซนอ่าวซากามิ"](#) ที่ได้เรียนรู้เกี่ยวกับทะเลในอ่าวซากามิ มีการจัดแสดงเรื่องราวของปลาชิราซุซึ่งเป็นสินค้าท้องถิ่นของเอโนชิมะด้วย นี่เป็นนิทรรศการถาวรครั้งแรกในโลกของปลาสายพันธุ์นี้ด้วย และที่เป็นไฮไลต์ของที่นี่คือการแสดงโชว์ของปลาโลมา ให้ท่านได้นั่งชมการแสดงปลาโลมาที่มีความฉลาดและน่ารัก แถมยังได้ชมภูเขาไฟฟูจิไปด้วย



เที่ยง

รับประทานอาหารกลางวัน ณ ภัตตาคาร



บาย

นำท่านนมัสการ “ศาลเจ้าเอโนชิมะ” เป็นศาลเจ้าเก่าแก่ที่มีผู้คนนิยมมากกราบไหว้ขอพรกัน ศาลเจ้าแห่งนี้มีความงดงามตามแบบฉบับโบราณ อาคารที่ถูกสร้างเป็นศาลเจ้าจะมีทิวทัศน์วิวดำเป็นเอกลักษณ์ บริเวณรอบๆ ศาลเจ้า ปกคลุมไปด้วยต้นไม้ใหญ่และมีธรรมชาติล้อมรอบที่สวยงาม มีความสงบร่มรื่นมาก...จากนั้นนำท่านเดินทางสู่ จุดชมวิวด้าน 360 องศา “เอโนชิมะซีแคนเดิล” ทัศนียภาพทิวทัศน์วิวที่สวยงามที่เป็นเหมือนเทียนตั้งอยู่กลางทะเล สร้างขึ้นในปี 2002 เพื่อเป็นอนุสรณ์ครบรอบ 100 ปีก่อตั้ง เอโนชิมะ อิเล็กทริก เรลเวย์ ปัจจุบันกลายเป็นแลนด์มาร์กที่มีชื่อเสียงของเอโนชิมะ ท่านสามารถเห็นวิวได้ไกลมาก ทั้งโยโกฮาม่าและโตเกียว ด้วยความสูงกว่า 100 เมตรจากระดับน้ำทะเล หากสภาพอากาศอำนวยจะเห็นภูเขาไฟฟูจิอีกด้วย... นำท่านเดินทางสู่ “มหานครโตเกียว” มหานครโตเกียวเป็นเมืองหลวงปัจจุบันของประเทศญี่ปุ่น นับเป็นศูนย์รวมวิวัฒนาการแห่งความเจริญและเทคโนโลยีอันล้ำสมัย ซึ่งมีระบบการปกครองแบบพิเศษรวมการปกครองในรูปแบบจังหวัดและเมืองไว้ด้วยกัน ทั้งนี้เขตมหานครโตเกียวจัดว่าเป็นเขตเมืองที่ใหญ่ที่สุดในโลก โดยรวมเขตปริมณฑลแล้วมีประชากรอาศัยอยู่ราว 35 ล้านคน แต่เฉพาะในตัวเมืองโตเกียว 23 แขวงการปกครองพิเศษ มีประชากรในเขตเมืองประมาณ 12 ล้านคน ถือเป็นเมืองที่มีประชากรมากที่สุดในโลกแห่งหนึ่งของโลก...



คำ

รับประทานอาหารค่ำ ณ ภัตตาคาร... บริการท่านด้วยบุฟเฟ่ต์ปิ้งย่างมีชื่อเสียง (อัฟเกรด) ท่านไม่ฉันแนะนำโดยรายการทีวีแชมป์เปี้ยน ไม่ว่าจะปิ้งเนื้อวัวอย่างดี เนื้อหมูคัตพิเศษ ชูตอาหารทะเลสด กุ้งตัวใหญ่ หมึกสด หอยเชลล์พิเศษ ผักสด สลัดผัก ซุป และไอศกรีม

นำท่านเข้าสู่ที่พัก [KEIO PLAZA HOTEL](#)

ADDRESS: 2-2-1 NISHI SHINJUKU, SHINJUKU-KU, TOKYO, 160-8330

TEL: 03-3344-0111

FAX: 03-3345-8269

**01 ม.ค. 67 โตเกียว - ศาลเจ้าเมจิ - อิสระซ้อปิ้งถนนทาเคชิตะ และย่านโอโมเตะซันโดะ
- อิสระซ้อปิ้งคิซาราสึ มิตซุย เอาร์ทเล็ด - สนามบินนานาชาติฮาเนดะ**

เช้า รับประทานอาหารเช้าในโรงแรม
 ให้ท่านได้พักผ่อนตามอัธยาศัย (Late Check Out)
เที่ยง รับประทานอาหารกลางวัน ณ ภัตตาคาร



บ่าย นำท่านเยี่ยมชมและร่วมสักการะ “ศาลเจ้าเมจิ” ซึ่งเป็นศาลเจ้าอันเก่าแก่ของลัทธิชินโต มาตั้งแต่สมัยเอโดะ ซึ่งตั้งอยู่ใจกลางมหานครโตเกียว โดยทุก ๆ ปี จักรพรรดิของญี่ปุ่นต้องเสด็จไปแสดงสรววยพรให้แก่ประชาชนที่นี่ ศาลเจ้าเมจินี้ถูกสร้างขึ้นในปี ค.ศ. 1920 เพื่อเป็นการรำลึกถึงสมเด็จพระจักรพรรดิเมย์จิ และด้วยความร่วมมือของประชาชนที่บริจาคต้นไม้กว่า 100,000 ต้น ทำให้ศาลเจ้าแห่งนี้มีความร่มรื่นอย่างยิ่ง และด้วยปริมาณของต้นไม้ที่มากมายจึงทำให้สวนของศาลเจ้าแห่งนี้มีความยิ่งใหญ่ตามไปด้วย ซึ่งทางเข้าของศาลเจ้ามีทางเข้าออกหลายประตู แต่ระยะทางจากประตูทางเข้าไปยังตัวของศาลเจ้านั้นทำให้มีระยะทางที่ค่อนข้างไกลสักนิด แต่ด้วยธรรมชาติที่สวยงาม ทางเดินเท้าที่ปูไปด้วยหินกรวดทำให้ท่านสามารถดื่มด่ำกับธรรมชาติที่แทบจะไม่ใช่เลยว่าเป็นใจกลางมหานครโตเกียว...

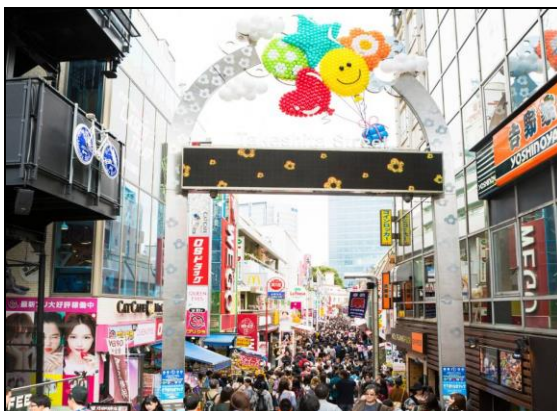

นำท่านอิสระช้อปปิ้ง “ถนนทาเคชิตะ” เป็นสถานที่ที่เต็มไปด้วยความสนุกสนาน แฟชั่นและอาหาร ซึ่งมีชื่อเสียงในด้านสไตล์ล่าสุดแหล่งแอ่งเอาท์ของวัยรุ่นและของว่างแปลก ๆ ไม่ว่าคุณต้องการช้อปปิ้งอย่างจริงจัง หรือเพียงแค่ต้องการดูว่ามีอะไรกำลังอินเทรนด์ก็ควรค่าแก่การเยี่ยมชม และบางครั้งผู้ซื้อก็สามารถสร้างแรงบันดาลใจได้เช่นเดียวกับร้านค้าต่างๆ และอีกย่านที่ไม่ควรพลาด “ถนนโอโมเตะซันโดะ” เป็นชื่อของถนน สถานีรถไฟ และย่านการค้าแฟชั่นในแขวงมินาโตะและแขวงชิบูย่า กรุงโตเกียว ใกล้กับสถานีรถไฟฮาราจูกุ ถนนทาเคชิตะ ในอดีต ถนนสายนี้สร้างขึ้นมาเพื่อเป็นเส้นทางเดินทางไปศาลเจ้าเมย์จิซึ่งสร้างถวายแด่จักรพรรดิไทโช ปัจจุบันโอโมเตะซันโดะ เป็นถนนสายสำคัญที่สองข้างทางเรียงรายไปด้วยร้านค้าแฟชั่นชื่อดังจาก ทุกมุมโลก เช่น หลุยส์ วิตตอง ปราด้า ทอดส ดิออร์ กุชชี แก๊ป และซาร่า ซึ่งเปรียบเสมือนถนนช้อปปิ้งเซลิเซแห่งโตเกียว...



นำท่านเดินทางสู่ “เมืองคิซาราสึ” ท่านจะได้เพลิดเพลินและสนุกกับการช้อปปิ้งที่ “มิตซึยุ เอ้าท์เล็ต” นับเป็นเอ้าท์เล็ตที่มีขนาดใหญ่ถึง 215,000 ตารางเมตร และใหม่ที่สูงสุดในประเทศญี่ปุ่น เปิดให้บริการเมื่อวันที่ 13 เมษายน ค.ศ. 2012 ด้วยจำนวนร้านค้า 250 ร้านค้า และอีก 21 สินค้าแบรนด์ของญี่ปุ่นที่ยังไม่เคยเจอในเอ้าท์เล็ตที่ไหนมาก่อน ทำให้เอ้าท์เล็ตแห่งนี้ใหญ่ที่สุดในญี่ปุ่น...

20:00 น. นำท่านเดินทางสู่ท่าอากาศยานนานาชาติฮานาเนดะ บนภูมิภาคคันโต (ภาคตะวันออก) ของญี่ปุ่น
 ค่า อิสระอาหารค่ำตามอัธยาศัย (ไม่รวมในรายการ)

02 ม.ค. 67 สนามบินนานาชาติฮานาเนดะ - ประเทศไทย - ท่าอากาศยานสุวรรณภูมิ (กรุงเทพฯ) เที่ยวบินที่ TG661

01:20 น. ออกเดินทางเห็นฟ้าสู่ประเทศไทย โดยสายการบินไทย เที่ยวบินที่ TG661
 05:20 น. เดินทางถึงท่าอากาศยานสนามบินสุวรรณภูมิประเทศไทย โดยสวัสดิภาพพร้อมสภาพความประทับใจ (ตารางการบินการเปลี่ยนแปลงได้ตามฤดูกาลและสถานการณ์ ทั้งนี้ขึ้นอยู่กับประกาศของสายการบิน)



OSHOUGATSU IN JAPAN

7 DAYS 4 NIGHTS [TG]

27 DECEMBER 2023 – 02 JANUARY 2024

ตาราง การเดินทาง 2566 - 2567	ผู้เดินทาง	ราคา (บาท / ท่าน)			พักเดี่ยวเพิ่ม (บาท) รวมภาษีมูลค่าเพิ่ม แล้ว
		รวม ①+②	① ราคาทัวร์ (พักห้องละ 2-3 ท่าน) รวมภาษีมูลค่าเพิ่มแล้ว (ไม่รวมตัวเครื่องบิน)	② ราคาตัวเครื่องบิน ระหว่างประเทศ ชั้นประหยัด รวมภาษีเชื้อเพลิงแล้ว	
27 ธ.ค. - 02 ม.ค.	ผู้ใหญ่	99,900	64,400	35,500	22,900
	เด็กมีเตียง (06-11 ปี)	92,900	64,400	28,500	
	เด็กไม่มีเตียง (02-05 ปี)	79,900	51,400	28,500	
	ทารก (อายุไม่ถึง 2 ปี) ไม่มีเตียงนอน ไม่มีบริการอาหารทุกมื้อ ไม่มีที่นั่งบนรถโค้ช			โปรดสอบถาม	

หมายเหตุ กรุณาศึกษารายละเอียดทั้งหมดก่อนทำการจอง เมื่อท่านตกลงชำระเงินค่ามัดจำและค่าทัวร์ทั้งหมดกับทางบริษัทแล้ว ทางบริษัทฯ จะถือว่าท่านได้ยอมรับเงื่อนไขและข้อตกลงต่างๆ ทั้งหมด

อัตราค่าธรรมเนียม

- ค่าตัวเครื่องบินโดยสารระหว่างประเทศชั้นประหยัด (ไป-กลับ)
- บริการนำดื่มวันละ 2 ขวด (ประเทศญี่ปุ่น)
- ค่าบริการมัดคูปองและค่ารถโค้ชปรับอากาศตามรายการ
- ค่าประกันภัยการเดินทางต่างประเทศ เงื่อนไขตามกรมธรรม์ วงเงินสูงสุด 1,000,000 - 2,000,000 บาท
- ภาษีมูลค่าเพิ่ม 7%
- ค่าที่พัก (ห้องละ 2 ท่าน) ค่าอาหาร และค่าเข้าชมสถานที่ต่าง ๆ ตามรายการที่กำหนด

(โรงแรมในประเทศญี่ปุ่นส่วนใหญ่ห้องพักรวมมีขนาดเล็ก โรงแรมจะบล็อกเฉพาะห้องคู่ (2 เตียงเดี่ยวใน 1 ห้อง Western Style หรือ Japanese Style) ให้กับทัวร์แบบหมู่คณะ ส่วนห้องพักต่างชนิดต้องแจ้งค่าขอเป็นกรณีไป เช่น การขอห้องคู่ชนิด DBL (1 เตียงขนาด 5 ฟุต จะทราบชนิดของห้องพักเมื่ออยู่หน้างาน) และหากท่านมีความประสงค์จะพัก 3 ท่านต่อห้อง (ห้องคู่+เสริมเตียง) ท่านต้องยอมรับในพื้นที่อันจำกัดของห้องพัก และกรณีโรงแรมไม่มีห้องพักที่เสริมเตียงได้ โรงแรมจะจัดห้องพักให้ท่าน 1 ห้องคู่ + 1 ห้องเดี่ยว

ซึ่งมีค่าพักเดี่ยวเพิ่มจะเป็นค่าใช้จ่ายของผู้เดินทาง โปรดรับทราบเงื่อนไขก่อนการเดินทาง

== COMPAX WORLD == ประเภทห้องพัก (เด็กที่อายุตั้งแต่ 06 ปี ต้องใช้เตียง)	โปรดทำความเข้าใจล่วงหน้า ห้องพักต่างประเภท โรงแรมในประเทศไทยส่วนใหญ่จะแยกกันคนละชั้น	
	ห้องพักเตียงเดี่ยว SINGLE BED ROOM [SGL]	พักท่านเดียว มีค่าใช้จ่ายเพิ่มจากค่าทัวร์
	ห้องพักเตียงคู่ TWIN BEDS ROOM [TWN]	ห้องพักสำหรับสองท่าน
	ห้องพักเตียงดับเบิล DOUBLE BED ROOM [DBL]	ห้องพักสำหรับสองท่าน จำนวนห้องพักมีอย่างจำกัด ขนาดห้องเล็กกว่าห้องเตียงคู่
	ห้องพักสำหรับสามท่าน (เสริมเตียง) TRIPLE BEDS ROOM [TRP]	ห้องพักสำหรับสามท่าน *หมายเหตุ*
<p>*หมายเหตุ* : กรณีที่ทางโรงแรมไม่สามารถจัดห้องพักสำหรับสามท่านได้ในห้องเดียวกัน ผู้เข้าพักต้องจำเป็นต้องใช้ห้องพักเตียงคู่ + ห้องพักเตียงเดี่ยว</p> <p style="text-align: center;"></p> <p>ผู้ที่ใช้ห้องพักเตียงเดี่ยวจะต้องเป็นผู้ชำระค่าใช้จ่ายเพิ่มเติม</p>		

อัตรานี้ไม่รวม

- ค่าทำหนังสือเดินทาง และค่าใช้จ่ายที่เป็นส่วนตัวที่ไม่ระบุไว้ในรายการ เช่น ค่าโทรศัพท์ ค่าซักกรีด เป็นต้น
- ค่าทิปหัวหน้าทัวร์ มัคคุเทศก์ และพนักงานขับรถ หากบริการดี น่ารัก สามารถให้เป็นการกำลังใจในการทำงานได้
- ค่าธรรมเนียมวีซ่าเข้าประเทศญี่ปุ่น (ถ้ามี)

การชำระเงิน

- บริษัทฯ เรียกเก็บค่ามัดจำ 30,000 บาท สำหรับการจองต่อหนึ่งที่นั่ง ภายหลังจากการทำการจอง 3 วัน
- ส่วนที่เหลือทั้งหมดชำระก่อนการเดินทาง 30 วัน หรือตามเงื่อนไขพิเศษทางบริษัทฯ กำหนด (ทางบริษัทฯ อาจมีการเรียกเก็บส่วนที่เหลือทั้งหมดก่อน 30 วัน อันเนื่องมาจากคณะที่เดินทางนั้นถูกจองเต็มเร็วกว่าปกติ หรือจำเป็นต้องออกตัวเครื่องบิน เพื่อเลี่ยงการเรียกเก็บส่วนค่าธรรมเนียมเชื้อเพลิง และค่าภาษีสนามบินที่ทางสายการบินมีการเปลี่ยนแปลงโดยไม่จำเป็นต้องแจ้งให้ทราบล่วงหน้า)

การยกเลิกหรือเลื่อนการเดินทาง (ตามประกาศคณะกรรมการธุรกิจนำเที่ยวและมัคคุเทศก์)

- กรณียกเลิกการเดินทางไม่น้อยกว่า 30 วัน บริษัทสงวนสิทธิ์ **เก็บค่าใช้จ่ายท่านละ 10,000 บาท**
- กรณียกเลิกการเดินทางน้อยกว่า 30 วัน **เก็บค่าใช้จ่าย 50% จากราคาทัวร์ทั้งหมด**
- กรณียกเลิกการเดินทางน้อยกว่า 15 วัน บริษัทขอ **เก็บค่าใช้จ่ายเต็มจำนวนตามราคาทัวร์ทั้งหมด**
- **เนื่องจากขณะนี้ทางรัฐบาลญี่ปุ่นได้ประกาศให้โควิด - 19 เป็นโรคประจำถิ่น ดังนั้นหากท่านยกเลิกการเดินทาง สืบเนื่องจากติดโควิดก่อนการเดินทาง ทางบริษัทฯ ขอขอยืดเงื่อนไขการยกเลิกทัวร์ตามที่บริษัทฯ กำหนด**

สำคัญ...เงื่อนไขและรายละเอียดของการเดินทาง (กรุณาอ่านรายละเอียดทุกข้อ)

- ☑ บริษัท คอมแพ็คเวิลด์ จำกัด เปิดดำเนินการเพื่อเป็นตัวแทนในการนำเที่ยว ทุกเส้นทางทุกสถานที่ท่องเที่ยวที่นำเสนอในรายการทัวร์ได้วางเส้นทางไว้ล่วงหน้าตามฤดูกาลตามความเหมาะสม โดยใช้ข้อมูลสถิติที่เก็บรวบรวมของปีก่อน ๆ ที่ผ่านมา และข้อมูลจากองค์การส่งเสริมการท่องเที่ยวประเทศญี่ปุ่นมาอ้างอิง แต่ไม่สามารถชี้วัดได้ว่าสภาพภูมิอากาศแต่ละปีจะเหมือนเดิม อาจมีการเปลี่ยนแปลงตามสภาวะความแปรปรวนทางธรรมชาติขึ้นในแต่ละภูมิภาคส่งผลโดยตรงต่อธรรมชาติ ผลิตผล ไม้ดอก ไม้ใบ และไม้ผล เป็นต้น ทั้งนี้บริษัทฯ พยายามนำเสนอสิ่งใหม่ ๆ หมุนเวียนสลับกันไปทุกรายการ
- ☑ บริษัทฯ สงวนสิทธิ์เปลี่ยนแปลงรายการทัวร์ตามความเหมาะสมให้สอดคล้องกับสถานการณ์ ข้อจำกัดด้านภูมิอากาศ ณ วันเดินทางจริง โดยจะคำนึงถึงความปลอดภัย และประโยชน์สูงสุดของท่านลูกค้าโดยส่วนใหญ่เป็นหลัก
- ☑ **การเดินทางในแต่ละคณะจะต้องมีผู้โดยสารตามจำนวนขั้นต่ำที่ระบุในรายการ บริษัทฯ ขอสงวนสิทธิ์ในการเลื่อน หรือยกเลิกการเดินทางหากคณะทัวร์มีผู้เดินทางต่ำกว่าที่ระบุไว้ข้างต้น โดยจะแจ้งให้ผู้เดินทางทราบล่วงหน้าอย่างน้อย 15 วันก่อนเดินทาง**
- ☑ ในกรณีที่ลูกค้าต้องการจองและซื้อตั๋วโดยสารการบินภายในประเทศ(ไทย)หรือใช้เส้นทางบินมาจากประเทศอื่น เพื่อร่วมทัวร์ในประเทศญี่ปุ่น ไม่ว่าจะเป็นการเดินทางก่อนหรือหลังจากคณะทัวร์นั้น ๆ กรุณาติดต่อสอบถามเจ้าหน้าที่ของบริษัทฯ ทุกครั้ง (กรณีที่ท่านออกตั๋วโดยมิได้แจ้งให้บริษัททราบล่วงหน้า ทางบริษัทฯ ไม่รับผิดชอบค่าใช้จ่ายที่เกิดขึ้นไม่ว่ากรณีใด)
- ☑ กรณีกองตรวจคนเข้าเมืองทั้งในเมืองไทย และต่างประเทศ มีการปฏิเสธมิให้ท่านเดินทางเข้าหรือออกเมือง บริษัทฯ ไม่คืนค่าทัวร์ในทุกกรณี
- ☑ บริษัทฯ ไม่รับผิดชอบต่อการถูกปฏิเสธหรือห้ามออกนอกประเทศ หรือปฏิเสธการเข้าประเทศของผู้เดินทางได้ เนื่องจากจากผู้เดินทางอาจมีสิ่งผิดกฎหมาย เอกสารเดินทางไม่ถูกต้อง ความประพฤติส่อไปในทางเสื่อมเสีย ภัยธรรมชาติ การประท้วง การก่อจลาจล ความล่าช้าการเลื่อนหรือยกเลิกเที่ยวบิน และอุบัติเหตุที่เกิดจากความประมาทของนักท่องเที่ยวเอง
- ☑ เมื่อท่านออกเดินทางไปกับคณะแล้ว งดใช้บริการรายการใดรายการหนึ่งหรือไม่เดินทางพร้อมคณะ ถือว่าท่านสละสิทธิ์ ไม่อาจเรียกร้องค่าบริการคืน ไม่ว่ากรณีใด ๆ ทั้งสิ้น

ข้อกำหนดเกี่ยวกับด้านอาหาร

(จำเป็นต้องแจ้งข้อจำกัดเรื่องอาหารก่อนการเดินทางล่วงหน้า 30 วัน)

1. รายการอาหารที่ระบุไว้ อาจมีการเปลี่ยนแปลงได้ตามสถานการณ์ และความเหมาะสม โดยไม่จำเป็นต้องแจ้งให้ทราบล่วงหน้า
2. ข้อกำหนดสำหรับท่านที่ไม่ทานเนื้อปลา ตามหลักโภชนาการของทางประเทศญี่ปุ่น หมายถึง ท่านไม่สามารถทานเนื้อสัตว์น้ำอื่นใดได้ทั้งหมด ไม่ว่าจะเป็นปลาหมึก หอย กุ้ง หรืออย่างอื่นอย่างใดก็ตาม ซึ่งอาหารที่ทางภัตตาคารจะเปลี่ยนให้ส่วนใหญ่จะเป็นเมนูที่เป็นผักหรือเต้าหู้แทน

3. ส่วนกรณีที่มีแจ้งเกี่ยวกับข้อจำกัดเรื่องของอาหาร เช่น ไม่ทานเนื้อสัตว์ (เนื้อวัว, เนื้อหมู, เนื้อไก่ หรืออื่นๆ) ไม่ทานชาซิมิหรือซูชิที่เป็นของดิบ ท่านใดที่ไม่มีแจ้งเกี่ยวกับข้อจำกัดเรื่องอาหาร(ล่วงหน้า) **เมื่อเดินทางถึงประเทศญี่ปุ่นแล้วจะไม่สามารถขอเปลี่ยนแปลงรายการอาหารใด ๆ เพิ่มเติม** โปรดทราบว่าหากท่านระบุไม่ทานเนื้อสัตว์ ภัตตาคารท้องถิ่นบางแห่งอาจเปลี่ยนเมนูให้ท่านได้เพียงผักหรือเต้าหู้ หรือผลิตภัณฑ์ที่ทำจากหัวบุกเท่านั้น

ตัวโดยสารและสายการบิน

1. ตัวโดยสารหมู่คณะ
 - 1.1 การเดินทางเป็นหมู่คณะ(ตัวขึ้นประหยัด) ผู้โดยสารจะต้องเดินทางไป-กลับพร้อมกันเท่านั้น
 - 1.2 **ค่าธรรมเนียมน้ำมันเชื้อเพลิง ค่าประกันวินาศภัยทางอากาศ และค่าภาษีสนามบิน จะถูกคำนวณตามอัตราที่ทางสายการบินแจ้งค่าธรรมเนียม ณ วันออกราคาตั๋ว หากสายการบินเปลี่ยนแปลงอัตราค่าธรรมเนียมใด ๆ เพิ่มขึ้นในภายหลัง ถือเป็นค่าตัวเครื่องบินส่วนเพิ่มเติมที่ผู้เดินทางต้องเป็นผู้ชำระ**
 - 1.3 ตัวเดินทางหมู่คณะ ไม่สามารถใช้โมลในการเปลี่ยนระดับชั้นที่นั่งจากชั้นประหยัดเป็นชั้นธุรกิจได้ และไม่สามารถจองที่นั่ง Long Leg ได้ (ในกรณีที่ต้องการจองที่นั่ง Long Leg ต้องจองตัวเดียวเท่านั้น)
 - 1.4 ที่นั่งบนเครื่องบินของกรุ๊ปทัวร์เป็นไปโดยสายการบินเป็นผู้กำหนด ซึ่งทางบริษัทฯ แจ้งค่าขอได้ตามขั้นตอน แต่ไม่สามารถเข้าไปแทรกแซงจัดการแทนได้
 - 1.5 กรณีที่ทัวร์ออกตัวเครื่องบินไปแล้วลูกค้าไม่สามารถเดินทางได้ ทางสายการบินไม่อนุญาตให้เปลี่ยนชื่อตัวผู้เดินทางทุกกรณี บริษัทฯ ขอสงวนสิทธิ์ไม่คืนค่าบริการใด ๆ
 - 1.6 ในกรณีที่แจ้งยกเลิกการเดินทางภายหลังบริษัทฯ ออกตัวเครื่องบินแล้ว ไม่สามารถขอคืนเงินได้ในทุกกรณี (เนื่องจากเป็นเงินของสายการบิน)
 - 1.7 ในกรณีที่ติดโควิดก่อนการเดินทาง สายการบินไม่คืนเงินค่าตัวไว้ในทุกกรณี
 - 1.8 กรุณาแจ้งเบอร์สมาชิกสะสมไมล์ตั้งแต่เริ่มจองทัวร์ โดยกรอกในใบข้อมูลที่ทางบริษัทฯ ส่งให้เพื่อสิทธิประโยชน์สูงสุดของท่านเอง ในวันเดินทางไปและกลับ **กรุณาเก็บหางบัตรขึ้นเครื่องทุกใบไว้ตรวจสอบภายหลังเมื่อท่านเดินทางถึงเมืองไทยว่าได้รับไมล์สะสมเรียบร้อยแล้ว** หากบัตรโดยสารหาย (BOARDING PASS) ท่านไม่สามารถเรียกร้องใด ๆ ทั้งกับบริษัททัวร์และสายการบินได้
2. สายการบิน
 - 2.1 สำหรับผู้เดินทางซึ่ง**ตั้งครรภ์** สตรีตั้งครรภ์ทุกอายุครรภ์ต้องอยู่ในดุลพินิจของแพทย์และครอบครัวว่าควรเดินทางหรือไม่ (โปรดแจ้งพนักงานทันทีเมื่อทำการจองทัวร์) บริษัทฯ ขอเรียนว่าเราไม่อาจรับผิดชอบต่อเหตุการณ์ไม่คาดคิดใด ๆ จึงขอสงวนสิทธิ์ไม่รับผู้ร่วมเดินทางที่มีอายุครรภ์เกินกว่า 4 เดือน หรือผู้ที่เคยมีประวัติครรภ์เคยมีปัญหา หรือผู้ที่เคยมีประวัติการคลอดก่อนกำหนด
 - 2.2 บริษัทฯ ยกเว้นการคืนเงิน กรณีท่านแจ้งยกเลิกคณะที่ออกเดินทางในช่วงเทศกาลวันหยุดสำคัญทุกเทศกาล บริษัทฯ ต้องทำการยืนยันชำระมัดจำค่าตัวหรือชำระเต็มจำนวนกับสายการบิน โดยเฉพาะเที่ยวบินพิเศษ เช่น CHARTER FLIGHT **ไม่มีการคืนเงินมัดจำหรือค่าทัวร์ ไม่่วยยกเลิกเวลาใดและยกเลิกด้วยกรณีใด ๆ ทั้งสิ้น**
 - 2.3 กระเป๋าและสัมภาระเดินทาง (เป็นไปตามกฎของสายการบิน)
 - น้ำหนักกระเป๋าและสัมภาระเดินทาง สายการบินอนุญาตให้บรรจุทุกได้ทั้งเครื่องบินคือ 20-30 กิโลกรัม (สำหรับผู้โดยสารในชั้นประหยัด) หากกรณีที่สัมภาระมีน้ำหนักเกิน ทางสายการบินมีสิทธิ์เรียกเก็บค่าธรรมเนียมเพิ่มได้
 - กระเป๋าที่สายการบินอนุญาตให้สามารถนำขึ้นเครื่องได้ จะต้องมือน้ำหนักไม่เกิน 7 กิโลกรัม และต้องมีสัดส่วน ดังนี้ (กว้าง x ยาว x สูง) 25cm x 56cm x 46cm
 - 2.4 บางรายการทัวร์ที่ต้องใช้สายการบินภายในประเทศน้ำหนักของกระเป๋าอาจถูกกำหนดให้ต่ำกว่ามาตรฐานได้ ทั้งนี้ขึ้นอยู่กับข้อกำหนดของแต่ละสายการบิน