

JOIN TOUR

โปรแกรมแตกต่างไม่เหมือนใคร
เที่ยวแคชเมียร์อย่างมีระดับ
ฤดูกาลใบไม้เปลี่ยนสี..ณ ดินแดนสวิตเซอร์แลนด์แห่งเอเชีย

Royal
อวด
Autumn
7วัน 5คืน
แคชเมียร์

ศรีนาคา พาฮาลแกม กุลมาร์ค โซนามาร์ค ดรพาดรี

ทัชมาฮาล

SPECIAL

วาชวาน

ห้องเรือลิ้มรสอาหารมือพิเศษ
สัมผัสวัฒนธรรมแคชเมียร์

PREMIUM
QUALITY

- ✓ โรงแรมมาตรฐาน 4 ดาว
- ✓ รวมค่าเข้าชมกราชีย ทาจิวาสที่โซนามาร์ค
- ✓ เสริมอาหารไทยสุดฟินที่อินเดีย
- ✓ อาหารมือพิเศษ "วาชวาน"
- ✓ เกี่ยวครบจุดไฮไลท์

19-25 ต.ค.

9-15 พ.ย.



58,888.-



แอปเปิ้ลแคชเมียร์



ทุ่งดอกเซฟฟรอน



“แคชเมียร์”

ดินแดนสวรรค์บนพื้นพิภพ มงกุฎเพชรแห่งอินเดียที่สวยงามที่สุดในโลก
เปรียบประดุจสวรรค์บนโลกมนุษย์ท่ามกลางอ้อมกอดของเทือกเขาหิมาลัย

เมื่อถึงเดือนตุลาคม อย่างช้าๆ ใบไม้เปลี่ยนสี เราจะได้สัมผัสกับมนต์เสน่ห์ต้นชินาร์ (Chinar)
ต้นไม้ประจำแคชเมียร์ ลักษณะคล้ายใบเมเปิ้ล ค่อยๆ เปลี่ยนสี ไล่เฉดสีตั้งแต่เหลือง ส้ม
แดง น้ำตาล ทั่วทั้งเมือง สวยงามราวกับภาพวาดชั้นเอก ก่อนที่จะร่วงหล่นลงบนพื้นกลายเป็น
ท้องทุ่งสีส้มน้ำตาล บรรยากาศแสนโรแมนติก สวยงามเกินคำบรรยาย

Highlight



PAHALGAM



SAFFRON

ท้องทุ่งแดงเมียร์
ในช่วงเดือนต.ค.-พ.ย.
จะเต็มไปด้วยทิวทัศน์
สีม่วงบานสะพรั่ง

APPLE

แอปเปิ้ลสีแดงสด
ที่เขาวัวกันวาร์สชาติหวานอร่อย
มาถึงแล้วไม่ควรพลาด

SRINAGAR



SHIKARA

เรือพายโบราณพื้นเมือง
ส่องชมความงามทะเลสาบดาล
บรรยากาศชิลสุดา



CHINAR

ใบชินาร์ดอयाเปลี่ยนสี
ส้ม เหลือง แดงทั่วทั้งเมือง
สวยราวกับภาพวาดจีนเอก



HOUSE BOAT

"บ้านบนคัน"
ความใฝ่ฝันของนักท่องเที่ยว
หากมาเยือน...ไม่ควรพลาด

GULMARG



GONDOLA

กระเช้าลอยฟ้า
ขึ้นบนยอดเขา
ชมวิวหลักล้าน
360 องศา
สนุกสนานเพลิดเพลิน
กับกิจกรรม
อย่างเต็มที่



CHAI JAAI CAFE

จิบชา..ชิมขนม
ในบรรยากาศดาเฟ่สุดชืด



SONAMARG

ขี่ม้าชมกราเซีย
วิวภูเขาสุดอลังการ



DOODHPATHRI

หุบเขาแห่งน้ำนม
สวยงามไม่แพ้ที่ไหน



WAZWAN

ลองเรือทะเลสาบ
ลิ้มรสอาหารมือพิเศษ "วาชวาน"
ลิ้มผัสวัฒนธรรมแดงเมียร์





รายการทัวร์

วันที่ 1

กรุงเทพฯ - เดลลี - ศรีนาคา (แคชเมียร์)

- - D

04.30 น. คณะพร้อมกัน ณ ท่าอากาศยานสุวรรณภูมิ ชั้น 4 ประตู 4 เคาน์เตอร์สายการบินไทย เจ้าหน้าที่บริษัทต้อนรับและอำนวยความสะดวกเรื่องสัมภาระและเอกสารการเดินทางแก่ท่าน



07.35น. ออกเดินทางจาก **ดู เดลลี** โดยสายการบินไทย เที่ยวบินที่ **TG 323** (บริการอาหารและเครื่องดื่มบนเครื่อง)

10.35 น. เดินทางถึง **ท่าอากาศยานนานาชาติอินทราคานธี เมืองเดลลี (New Delhi)** ตามเวลาท้องถิ่นผ่านพิธีการตรวจคนเข้าเมืองและตรวจรับสัมภาระ 🌐 เวลาที่อินเดียช้ากว่าประเทศไทย **1.30 ชั่วโมง** 🌐

16.55 น. ออกเดินทางสู่ **เมืองศรีนาคา (Srinagar)** โดยสายการบิน อินดิโก เที่ยวบินที่ **6E6081**

18.25 น. เดินทางถึง **ท่าอากาศยานศรีนาคาร์ Srinagar International Airport** เมืองหลวงของรัฐแคชเมียร์ ตรวจรับสัมภาระแล้ว ออกมาพบไกด์ท้องถิ่นที่รอต้อนรับอยู่ด้านนอก นำท่านเดินทางเข้าตัวเมืองศรีนาคา...ฤดูใบไม้ร่วงประมาณเดือนตุลาคมถึงพฤศจิกายน ท้องทุ่งแห่งนี้เป็นแหล่งปลูก **หญ้าฝรั่น** หรือ Saffron ที่ใหญ่ที่สุด ลักษณะดอกจะเป็นสีม่วง ว่ากันว่าเกสรของหญ้า ฝรั่นมีสรรพคุณในการช่วยลดคอเลสเตอรอลได้ดี ฤดูกาลนี้เป็นฤดูกาล **แอปเปิ้ลแคชเมียร์** เริ่มตั้งแต่วันที่กันยายนถึงพฤศจิกายนของทุกปี แอปเปิ้ลสีแดงสดที่เขาวากันว่ารสชาติหวานอร่อย มาถึงแล้วควรลิ้มลองแอปเปิ้ลสดๆหรือน้ำแอปเปิ้ลคั้นสดก็ฟินไม่แพ้กัน



อาหารค่ำ

๑๐ บริการอาหารค่ำ ณ โรงแรมบ้านเรือ อาหารค่ำมีพิเศษของทริปนี

วาชวาน (Wazwan) ชุดของอาหารที่มีชื่อเสียงในแคชเมียร์ ในอดีตเคยมีถึง 36 รายการ ส่วนใหญ่ปรุงด้วยเนื้อสัตว์ โดยเฉพาะเนื้อแกะ เป็นเมนูสำหรับงานเลี้ยงในโอกาสสำคัญต่างๆ เช่น งานแต่งงาน ขึ้นบ้านใหม่ งานสำคัญของทางราชการ ช่างที่ปรุงวาชวานจะมีชื่อเฉพาะว่า **"วาชชา" ต้นกำเนิด...** กาลครั้งหนึ่งแคชเมียร์เป็นศูนย์กลางของเส้นทางสายไหมที่เชื่อมเอเชียกับทะเลเมดิเตอร์เรเนียน พ่อค้าผ้าไหมเคยผ่านดินแดนแห่งนี้เพื่อทำธุรกิจ และนั่นเป็นวิธีที่แคชเมียร์ได้รู้จักกับรสชาติของชาวเปอร์เซียและรัสเซีย ในปี ค.ศ. 1398 เมื่อไทมัวร์ รุกรานฮินดูสถาน เขานำพ่อครัว (วาชชา) จากดินแดนซามาร์คันด์ (อุซเบกิสถาน) มาด้วย และวาชชาเหล่านี้ผสมผสานเทคนิคของชาวเปอร์เซีย ตุรกี และอัฟกานเพื่อพัฒนาอาหารแคชเมียร์ **รสชาติของแคชเมียร์วาชวาน..** ซึ่งแตกต่างจากอาหารส่วนใหญ่ของอนุทวีปอินเดียที่เพิ่มรสชาติให้กับอาหารขณะปรุงอาหารด้วยเปลวไฟ รสชาติวาชวานจะถูกเพิ่มในขณะที่จานยังไม่ได้ปรุง - โดยการเติมน้ำปรุงแต่งลงในการเตรียมหรือแช่การเตรียมในน้ำปรุงแต่ง (ออสโมซิส) หรือโดยให้วัตถุดิบปรุงแต่งสัมผัสกับควันปรุงแต่งส่วนผสมเครื่องปรุงไม่ได้ขึ้นอยู่กับเครื่องเทศแต่ใช้สมุนไพรอ่อนๆ และกลิ่นดอกไม้ สีแดงในอาหารมาจากดอกไม้อย่างหงอนไก่ที่เรียกว่ามารัล วิธีการปรุงอาหารล่วงหน้าต้องใช้เวลา ความแม่นยำ ศิลปะการทำอาหาร ความอดทน และความรักอันยิ่งใหญ่ที่ Wazas มอบให้กับการสร้างสรรคของพวกเขาอย่างเสรี



"วิมานบนดินแห่งแคชเมียร์" ความใฝ่ฝันของนักท่องเที่ยว เกิดขึ้นในยุค "ครีนส์วิคตอเรีย" ซึ่งอังกฤษได้เข้ามาล่าอาณานิคม แต่มหाराชาโมกุล ได้ตั้งกฎเข้มงวดว่า ...แม้อังกฤษจะมีอำนาจเหนืออย่างไรก็ไม่อาจให้ใช้สิทธิถือครองที่ดินผืนนี้ได้...!!! นักล่าอาณานิคม จึงเสี่ยงโดยนำไม้สนซีดาร์ สร้างเป็นเรือ มีเอกลักษณ์ทางสถาปัตยกรรมตามแบบของอังกฤษ แกะสลักลวดลายสวยงาม พร้อมเครื่องอำนวยความสะดวกต่างๆ หลังอินเดียถูกปลดปล่อยให้เป็นเอกราช บ้านเรือเหล่านี้จึงตกเป็นของรัฐ ถูกปล่อยให้ทรุดโทรมไปตามกาลเวลา ต่อมาได้ตกเป็นของเอกชน จึงปรับเป็นที่พักรอรับนักท่องเที่ยว กลายเป็นสถานที่ได้รับความนิยมจนมาถึงปัจจุบัน

ที่พัก **Meena Deluxe House Boats (Srinagar)**

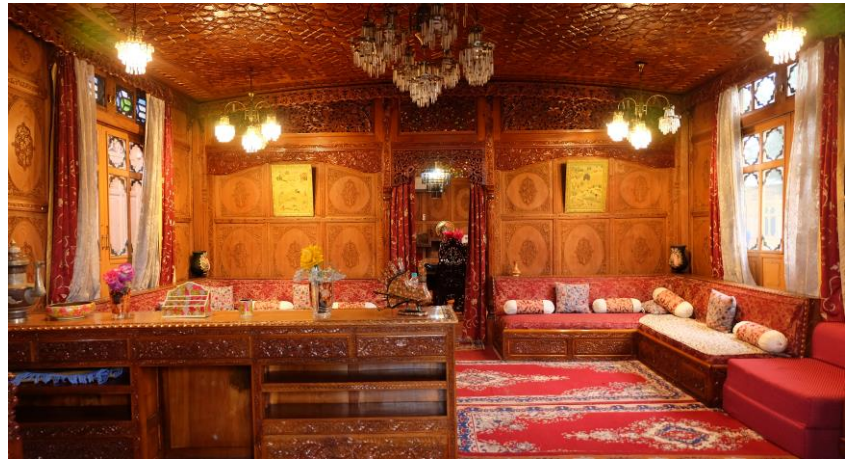

วันที่ 2
ศรีนาคา – โซนามาร์ค

B L D

เช้า

บริการอาหารเช้า ณ โรงแรม

นำท่าน **ล่องเรือชिकารา (เรือพายแบบแคชเมียร์)** ใช้เวลาในการล่องเรือประมาณ 1 ชม. "ชिकารา(Shikara) เรือพายโบราณ เป็นพาหนะสำหรับทำมาหากินของชาวแคชเมียร์ที่มีบ้านเรือนอยู่ริมน้ำที่สำคัญใบพายเป็นรูปหัวใจให้ท่านชมความงดงามทะเลสาบ ทะเลสาบ "ได้รับการขนานนามว่า "เพชรยอดมงกุฏของแคชเมียร์" หรือ "อัญมณีแห่งศรีนาคา" เนื่องจากเป็นทะเลสาบที่มีความสวยงาม เต็มไปด้วยความมีชีวิตชีวาของ ชาวแคชเมียร์..ท่านจะเพลิดเพลินกับการเลือกซื้อสินค้าพื้นเมืองของชาวแคชเมียร์ที่นำของมาขายกันถึง

**กลางทะเลสาบ! เช่น ผ้ำพัชมินา, เปเปอร์มาเช, เครื่องประดับและเครื่องเงินต่างๆมากมาย...
นำท่านเดินทางเข้าบ้านเรือ**



**นำท่านชม สวนโมกุล (Mughal Gardens) สวนโมกุลแบ่งออกเป็น 3 ส่วน ซึ่งภายในสวน
มีการตกแต่งในแบบสไตล์สวนเปอร์เซีย ซึ่งประกอบไปด้วยสระน้ำ ลำธารและแปลงไม้ดอก**



ท่านเดินทางสู่ โซนามาร์ค (Sonamarg) ใช้เวลาประมาณ 3-4 ชั่วโมง โซนามาร์ค "ทุ่ง
ทองคำแห่งแคชเมียร์" ห่างจากศรีนาการ์ไปทางตะวันตก 80 ก.ม. มีความสำคัญทาง
ประวัติศาสตร์เป็นประตูโบราณเส้นทางสายไหมเชื่อมต่อจัมมูและแคชเมียร์กับทิเบต

กลางวัน

บริการอาหารกลางวัน ณ โรงแรม

สัมผัสธรรมชาติ อากาศหนาว ชมวิวภูเขาที่ปกคลุมด้วยหิมะและสองฟากฝั่งถนนที่เต็มไปด้วย
ธารน้ำแข็ง

ค่ำ

บริการอาหารเย็น ณ โรงแรม

ที่พัก **Hotel Rosewood Sonamarg** หรือเทียบเท่า

วันที่ 3

โซนามาร์ค - ดุพาดรี - ศรีนาคา

B

L

D

เช้า

บริการอาหารเช้า ณ โรงแรม

โปรแกรมแนะนำ ...ท่านที่หลงใหลในธรรมชาติ สามารถขี่ม้าชมความงามของกลาเซียร์อย่าง
ใกล้ชิดมากขึ้นชมวิวกาจิवासกลาเซียร์



กลางวัน

บริการอาหารกลางวัน ณ กัตตาคาร

นำท่านเดินทางสู่ **ดฐพาทรี (Doodhpathri)** แปลว่า หุบเขาแห่งน้ำนม ห่างจากศรี
 นาคาประมาณ 52 กิโลเมตร ดฐพาทรีอยู่ในหุบเขารูปชามในเทือกเขา Pir Panjal ของ
 เทือกเขาหิมาลัยที่ระดับความสูง 2,730 เมตร เหนือระดับน้ำทะเล เป็นหุบเขาอัลไพน์
 ที่ปกคลุมไปด้วยภูเขาที่ปกคลุมไปด้วยหิมะและทุ่งหญ้าของต้นสนเฟอร์และตีโอดาร์
 ทุ่งหญ้าธรรมชาติที่ปกคลุมไปด้วยหิมะในฤดูหนาว ทำให้ดอกไม้ป่าเติบโตได้ เช่น
 ดอกเดซี่ ดอกฟอร์เก็ตมีนอท และถั่วเนยในช่วงฤดูใบไม้ผลิและฤดูร้อน..ได้เวลา
 สมควรนำท่านเดินทางกลับศรีนาคา

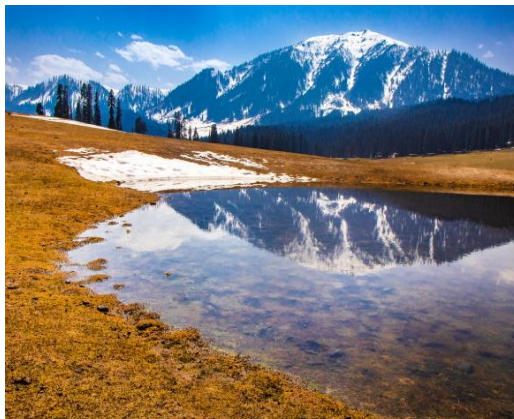

จากนั้น

นำท่านเดินทางกลับ ศรีนาคา **พิเศษ** พาท่านไปชมคาเฟ่ชาของชาวแคชเมียร์ **"Chai Jaai Tea Room"** เป็นห้องน้ำชาที่ทันสมัยที่สุดในศรีนคร

ห้องน้ำชาใจใจ มีเสน่ห์ของห้องน้ำชาแบบอังกฤษ ผสมผสานกับ
 การต้อนรับแบบธรรมชาติที่แคชเมียร์ มีสองชั้น ซึ่งมองเห็น
 ทิวทัศน์ที่สวยงามของแม่น้ำเจelum การตกแต่งภายในนั้นอบอุ่น
 และเป็นกันเอง Chai Jaai มีความหมายว่า 'โรงน้ำชา' ในแคช
 เมียร์ สไตล์โคโลเนียลบน The Bund อันหรรษา..สมควรแก่เวลา
 นำท่านออกเดินทางสู่สนามบินศรีนาคา



ค่า

บริการอาหารเย็น ณ โรงแรม

ที่พัก **Kabo Hotel Srinagar** หรือเทียบเท่า

วันที่ 4

ศรีนาคา - กุลมาร์ค - ศรีนาคา

B L D

เช้า

บริการอาหารเช้า ณ โรงแรม

นำท่านเดินทางสู่ **กุลมาร์ค (Gulmarg)** ใช้เวลาเดินทางประมาณ 2-3 ชั่วโมง กุลมาร์ค
 ...สถานที่ท่องเที่ยวสุดฮิตในแคชเมียร์ ที่ได้รับความนิยมจากนักท่องเที่ยวทั่วโลกเป็นภูเขาที่
 สวยงามที่สุดแห่งหนึ่งใน แคชเมียร์ เดิมเรียกเการิมาร์ค ตั้งโดยสุลต่าน ยุซุปซาร์ในศตวรรษที่

16 เนื่องจากที่นี่เป็นทุ่งหญ้าที่เต็มไปด้วยดอกไม้ป่าตามฤดูกาลและในปัจจุบันยังเป็นสถานที่ตั้งของสนามกอล์ฟ 18 หลุมที่สูงที่สุดในโลก (3,000 เมตรจากระดับน้ำทะเล) และมีสถานที่เล่นสกีในฤดูหนาวด้วย

กลางวัน
บ่าย

บริการอาหารกลางวัน ณ ภัตตาคาร

ไฮไลท์ของกิจกรรมและการท่องเที่ยวที่กุลมาร์ค **นำท่านขึ้นเคเบิลคาร์เฟส 1** (กระเช้าลอยฟ้าหรือคอนโดลา) ขึ้นกระเช้าคอนโดลาเป็นเคเบิลคาร์ไปเฟส1 ระหว่างทางท่านจะได้เห็นวิวของภูเขาหิมะที่สวยงาม พบเห็นหมู่บ้านยิปซี และหมู่บ้านของคนท้องถิ่น เห็นวิวทิวเขาของเทือกเขาหิมาลัย และป่าสน ...อิสระให้ท่าน ถ่ายภาพความสวยงามรอบทิศทาง หากฟ้าเปิดสามารถมองเห็นยอดเขา K2 ที่สูงเป็นอันดับสองรองจากยอดเขาเอเวอเรสต์



รายการเสริม...สำหรับบางท่านต้องการไปอีกจุดชมวิวท่านสามารถขึ้นกระเช้าไปยังเฟสที่K2 ได้ทั้งนี้ทั้งนั้นขึ้นอยู่กับสภาพอากาศ และความปลอดภัยเป็นสำคัญ เฟสที่K2 ไม่เหมาะสำหรับท่านที่มีสุขภาพไม่แข็งแรง หรือมีโรคประจำตัวเนื่องจาก K2 จะมีสภาพอากาศที่เบาบางกว่าปกติสนุกสนานเพลิดเพลินกับการถ่ายภาพบนยอดเขากุลมาร์คและกิจกรรมต่างแล้วอย่างเต็มที่ (**ราคากิจกรรมไม่รวมในค่าทัวร์ โปรดสอบถามราคาจากหัวหน้าทัวร์**)...เดินทางกลับศรีนาคา

ค่า

บริการอาหารเย็น ณ โรงแรม

ที่พัก THE KABO SRINAGAR หรือเทียบเท่า

วันที่ 5

ศรีนาคา - เดลลี - อัครา

B

L

D

เช้า บริการอาหารเช้า ณ บ้านเรือ..นำท่านเดินทางสู่สนามบินศรีนาคา

09.45 น. เห็นฟ้าสู่ เมืองนิวเดลี โดยสายการบิน **INDIGO** เที่ยวบินที่ **6E216**

11.15 น. เดินทางถึง **เมืองนิวเดลี (New Delhi)** หลังตรวจรับกระเป๋าสัมภาระแล้ว

กลางวัน บริการอาหารกลางวัน ณ ภัตตาคาร

นำท่านชม **วัดอักชาร์ดัม (Swaminarayan Akshardham)** ได้ชื่อว่าเป็นวัดในศาสนาฮินดูที่ใหญ่ที่สุดในโลก รับรองโดยกินเนสส์บุ๊คเมื่อปี ค.ศ. 2007 แม้จะเป็นวัดที่สร้างขึ้นใหม่ แต่ก็สร้างขึ้นอย่างยิ่งใหญ่อลังการตามรูปแบบโบราณของอินเดีย โดยใช้เทคโนโลยีแบบดั้งเดิมที่ใช้หินทรายในการก่อสร้าง ไม่ใช่โครงสร้างโลหะแต่อย่างใด ได้รับแรงบันดาลใจจากอักชาร์ดัมในเมืองคานธีนาการ์ (Gandhinagar) รัฐคุชราต



เดินทางสู่ **เมืองอัครา** ระยะทาง **203 กิโลเมตร** เดินทางประมาณ **4 - 5 ชั่วโมง** แล้วแต่สภาพการจราจร อัคระอดีตเมืองหลวงของอินเดียในสมัยที่ยังเรียกว่า "ฮินดูสถาน" (Hindustan) เป็นเมืองที่ตั้งอยู่ริมแม่น้ำยมุนา (Yamuna) ทางตอนเหนือของประเทศอินเดีย ถึงอัคระนำท่านเข้าสู่ที่พักอิสระพักผ่อนตามอัธยาศัย

ค่ำ บริการอาหารเย็น ณ โรงแรม

ที่ **พัก Crystal Sarovar Premier (Agra)** หรือเทียบเท่า

วันที่ 6

อัครา - เดลลี

B

L

D

เช้า บริการอาหารเช้า ณ โรงแรม

นำท่านชม **ทัชมาฮาล (TajMahal)** ทัชมาฮาล เมืองอัครา ประเทศอินเดีย สิ่งมหัศจรรย์ของโลกยุคกลาง สุสานหินอ่อนที่ผู้คนเชื่อว่าเป็นสถาปัตยกรรมแห่งความรักที่สวยที่สุดในโลก สร้างขึ้นโดยสมเด็จพระจักรพรรดิแห่งจักรวรรดิโมกุลผู้มีรักมั่นคงต่อพระมเหสีของพระองค์ ...ทัชมาฮาลถูกพิจารณาให้เป็นหนึ่ง



ในเจ็ดสิ่งมหัศจรรย์ของโลกในยุคใหม่ ซึ่งตั้งอยู่ในสวนริมฝั่งแม่น้ำยมนา ในเมืองอัครา ส่วนที่มีชื่อเสียงที่สุด คือหลุมศพของพระนางมมตช มาฮาล ซึ่งถูกสร้างด้วยหินอ่อนสีขาว ศิลาแลงประดับลวดลายเครื่องเพชร พลอย หิน โมราและเครื่องประดับจากมิตรประเทศ ได้รับคำรับรองว่าสร้างขึ้นด้วยสัดส่วนที่วิจิตรและงดงามที่สุด กว้างยาวด้านละ 100 เมตร สูง 60 เมตร



มีผู้สร้างและออกแบบรวม 20,000 คน การก่อสร้างกินเวลานานถึง 22 ปี ทัชมาฮาลมีเนื้อที่ประมาณ 42 เอเคอร์ เป็นที่ตั้งของมัสยิด มีหออาซาน (หอสูงสำหรับร้องแจ้งเวลาทำนมาซ) และมีสิ่งก่อสร้างอื่น ๆ นายช่างที่ออกแบบ ชื่อ อูสตาด ไอชา ถูกประหารชีวิตเพื่อมิให้ไปออกแบบสถาปัตยกรรมใด ๆ ที่สวยงามกว่าได้ **ชมพระราชวังอัคราฟอर्ट (Agra Fort)** เป็นป้อมปราการประจำเมืองซึ่งสร้างเป็นกำแพงหินทรายสีแดง ตั้งตระหง่านสวยงาม ด้วยสถาปัตยกรรมแบบอัครา พระเจ้าอัครบารสร้างขึ้นในปี ค.ศ. 1565 และสร้างต่อเติมกันเรื่อยมาจนถึงรุ่นหลานคือ พระเจ้าชาร์เจฮาน กษัตริย์องค์ที่ 5 ของราชวงศ์โมกุล ซึ่งปรับเปลี่ยนจากป้อมปราการทางทหารมาเป็นพระราชวัง มีกำแพงสูงกว่า 20 เมตร และยาว 2.5 กิโลเมตร ภายในอัคราฟอर्टมีห้องสวยงามที่สร้างด้วยหินอ่อนแกะสลักฝังโดยรอบ โดยเฉพาะห้องมุขแปดเหลี่ยม ซึ่งเป็นห้องที่มีความสำคัญที่สุดภายในพระราชวังแห่งนี้และภายในห้องนี้ท่านจะได้พบกับสถานที่ที่กษัตริย์ชาร์จาฮาถูกลูกชายจับมาขังไว้จนสิ้นพระชนม์ พระองค์ถูกกักขังอยู่ถึง 8 ปี จนกระทั่งสวรรคตในปี ค.ศ. 1666

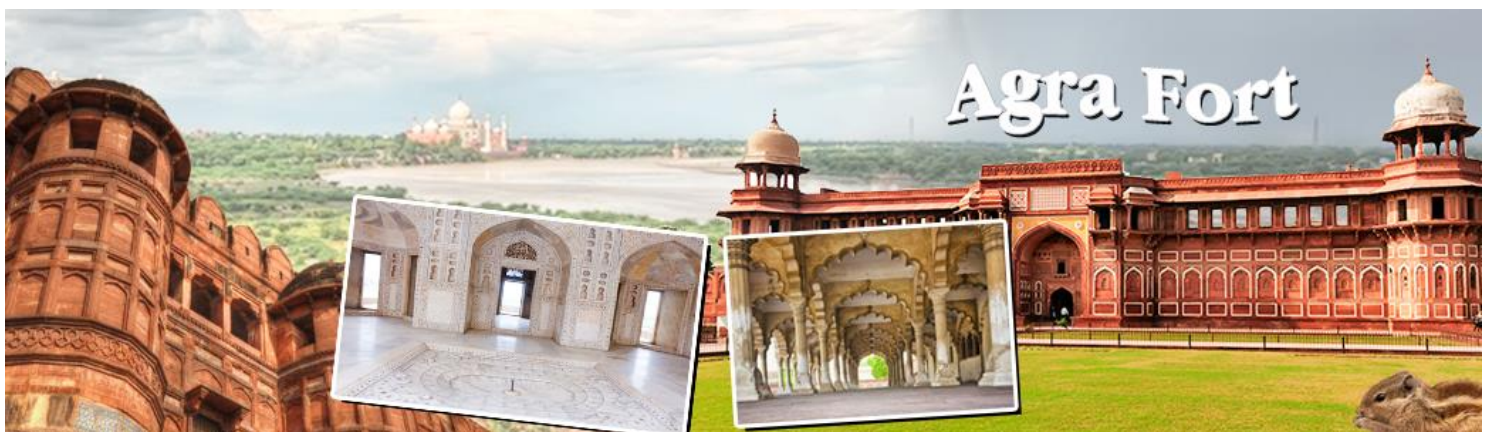

ตามตำนานกล่าวว่าให้วันสุดท้ายของชีวิตพระองค์ใช้เวลาทั้งวันในการจ้องมองเศษกระจกที่สะท้อนภาพของทัชมาฮาล และสิ้นพระชนม์ด้วยเศษกระจกในกำมือ พระองค์ถูกฝังในทัชมาฮาล เคียงข้างพระมเหสีซึ่งพระองค์ไม่เคยลืม มีบางคนกล่าวว่าสมเด็จพระจักรพรรดิชาห์ชะฮันมิได้ประสงค์ที่จะถูกฝังร่วมกับพระมเหสี แต่พระองค์มีแผนการที่จะสร้างสุสานอีกแห่งด้วยหินอ่อนสีดำ เพื่อเป็นสุสานของพระองค์ แต่ผู้รู้หลายท่านเชื่อว่าพระองค์ประสงค์ที่จะถูกฝังเคียงข้างพระนางมุมตซ์ มาฮาล

กลางวัน บริการอาหารกลางวัน ณ โรงแรม

เดินทางสู่ **เมืองนิวเดลี** ระยะทางประมาณ **203 กิโลเมตร** ใช้เวลาเดินทางประมาณ **4-5 ชม.** นำท่านเลือกซื้อของฝาก นำท่านผ่าน**ชมประตูเมืองอินเดีย (Indian Gate)** ใช้เป็นอนุสาวรีย์ของทหารที่เสียชีวิตในสงครามโลกครั้งที่หนึ่ง จุดไฟ อมรชีวินบุชาวิญญาน นักรบไม่เคยดับ ตั้งแต่ พ.ศ.2474 (ค.ศ. 1931) จวบจนปัจจุบัน มีชื่อจารึกไว้ที่แผ่นหิน 85,000 ชื่อ **ชมราชปาดิภวัน (Rashtrapati Bhavan) ทำเนียบรัฐบาล** ที่ก่อสร้างด้วยหินทรายรูปร่างผสมแบบอังกฤษและโมกุล นำท่านช้อปปิ้ง ณ **ตลาดจันปาร์ต** เลือกซื้อสินค้าของฝากได้ตามอัธยาศัย



19.00 น. บริการอาหารเย็น ณ ภัตตาคาร Ego Thai (อาหารไทย)

20.30 น. นำท่านเดินทางสู่สนามบินนิวเดลี เช็คอิน เพื่อเตรียมตัวเดินทางกลับกรุงเทพฯ

23.30 น. ออกเดินทางสู่กรุงเทพฯ โดยสายการบิน This Airway เที่ยวบินที่ TG316

วันที่ 7	-	-	-
กรุงเทพฯ			

05.25 น. เดินทางถึง...ท่าอากาศยานสุวรรณภูมิ โดยสวัสดิภาพ.....

หมายเหตุ : บริษัทฯ อาจทำการเปลี่ยนแปลงรายการ ได้ตามความจำเป็นและเหมาะสม แต่จะยึดผลประโยชน์ของลูกค้าเป็นสำคัญ

อัตราค่าใช้จ่ายทัวร์ (โปรแกรม Wazwan Royal Kashmir+Taj 7 วัน 5 คืน)

ราคานี้*ผู้ใหญ่ (12 ปี ขึ้นไป) เนื่องจากเป็นราคาตัวกรุ๊ปหรือเป็นราคาโปรโมชั่น ไม่มีราคาสำหรับเด็ก และเมื่อออกตัวแล้วไม่สามารถ REFUND ได้ทุกกรณี...บริษัทฯ ขอสงวนสิทธิ์กรุ๊ปออกเดินทางตั้งแต่ 16 ท่านขึ้นไป / หรือปรับเปลี่ยนราคาหรือตามที่ได้ตกลงกับทางบริษัทฯ

กำหนดวันเดินทาง	อัตราค่าบริการหมายเหตุ: ผู้ใหญ่ (12 ปี ขึ้นไป) เดินทางตั้งแต่ 20 ท่านขึ้นไป	
	ผู้ใหญ่พัก 2 ท่าน (พักห้องละ 2-3 ท่าน)	พักเดี่ยวเพิ่ม
19-25 ตุลาคม 2566	58,888.-	13,000.-
9-15 พฤศจิกายน 2566		
จำนวน 16+1 (หัวหน้าทัวร์ไทย) ใช้รถ Minibus 19 ที่นั่ง		

การชำระเงิน

งวดที่ 1 : ยืนยันที่นั่ง มัดจำ 25,000 บาท / ท่าน ภายใน 2 วันหลังมีการยืนยันกรุ๊ปเดินทางแน่นอนหรือตามเจ้าหน้าที่กำหนด

งวดที่ 2 : ชำระส่วนที่เหลือ 30 วันล่วงหน้าก่อนออกเดินทางหรือตามเจ้าหน้าที่กำหนด

**ท่านที่จะออกตัวภายในประเทศ (เครื่องบิน รถไฟ รถทัวร์) กรุณาสอบถามที่เจ้าหน้าที่ทุกครั้งก่อนทำการออกตัวเนื่องจากสายการบินอาจมีการปรับเปลี่ยน ไฟลท์ หรือ เวลาบิน โดยไม่ได้แจ้งให้ทราบล่วงหน้า หากผู้โดยสารต้องการยืนยันการจองกรุ๊ปชำระค่าโดยสารทั้งหมด (แบบเต็มจำนวน) ภายใน 3 วัน นับจากวันที่ทำการตกลงจองกับทางเจ้าหน้าที่ (กรณีที่ย่างมัดจำมาแล้ว) บริษัทฯ จะออกตัวผู้โดยสารทั้งหมด 10 วันก่อนการเดินทาง หากท่านชำระเงินมัดจำแล้วคือการยืนยันที่นั่งของท่าน โปรดอ่านเงื่อนไขให้เข้าใจก่อนชำระเงิน...ขอขอบคุณค่ะ/ครับ

อัตราค่าบริการรวม :

- ค่าที่พักบนเรือ (Houseboat) ที่ศรีนครากระดับดีลักซ์ (พักห้องละ 2 ท่าน)ตามระบุในรายการ
- ตัวเครื่องบินไป-กลับกรุงเทพฯ-เดลี-//เดลี-กรุงเทพฯ โดยสายการบินไทย
- ตัวเครื่องบินภายในประเทศ เดลี-ศรีนครา//ศรีนครา-เดลี ขึ้นประหยัดโดยสายการบิน ตามระบุในรายการ
- ค่าที่พักโรงแรมระดับ 4 -5 ดาว หรือ ตามระบุในรายการ
- ค่า รถTempo ปรับอากาศในแคชเมียร์ หรือ ตามระบุในรายการ
- ค่าซีม้าที่หุบเขาโซนามาร์ค (ไม่รวมทิปคนจูงม้า 300 รูปี/150 บาท) หรือตามระบุในรายการ
- ค่าอาหารทุกมื้อ และ ค่าธรรมเนียมเข้าชมสถานที่ต่างๆ เคเบิลคาร์เฟส 1 หรือ ตามระบุในรายการ
- ค่าประกันภัยการเดินทางอุบัติเหตุวงเงิน 1,000,000 บาท และ ค่ารักษาพยาบาลในต่างประเทศวงเงิน 1,000,000 บาท ค่ารักษาพยาบาลต่อเนื่องในประเทศไทย 50,000 บาท (คุ้มครองผู้เอาประกันภัย อายุระหว่าง 6-75 ปี ในกรณีที่ผู้เอาประกันภัย อายุต่ำกว่า 6 ปี หรือ ระหว่าง 76 ปีขึ้นไปจะมีเบี้ยประกันคุ้มครอง 50 % ของจำนวนเงินเอาประกันภัย ทั้งนี้ขึ้นอยู่กับเงื่อนไขของกรมธรรม์ / ผู้เอาประกันภัยอายุสูงกว่า 85 ปี ทางบริษัทฯ ขอสงวนสิทธิ์ในการคุ้มครอง) แต่ทั้งนี้ย่อมอยู่ในข้อจำกัดที่มีการตกลงไว้กับบริษัทประกันชีวิต
- ค่าธรรมเนียมวีซ่าสำหรับหนังสือเดินทางไทย ยื่นแบบออนไลน์เท่านั้น (ไม่ต้องขอวีซ่าตัว)

อัตราค่าบริการไม่รวม

- ค่าจัดทำหนังสือเดินทาง (PASSPORT) และค่าทำใบอนุญาตที่กลับเข้าประเทศของคนต่างชาติหรือคนต่างด้าว
- ค่าใช้จ่ายอื่นๆนอกเหนือจากที่ระบุไว้ในรายการและค่าใช้จ่ายส่วนตัวต่างๆ เช่น ค่าโทรศัพท์ ค่าช้อปปิ้ง ฯลฯ
- ค่าธรรมเนียมน้ำมันของสายการบิน (ถ้ามี)
- ค่าวีซ่าที่มีค่าธรรมเนียมแพงกว่าหนังสือเดินทางไทย
- ค่าภาษีหัก ณ ที่จ่าย 3% ภาษีมูลค่าเพิ่ม 7% (กรณีออกใบกำกับภาษี)
- ค่าธรรมเนียมการชำระเงินด้วยบัตรเครดิต VISA 3% AMEX 4%
- ค่าน้ำหนักเกินพิกัดตามสายการบินกำหนด 20 กิโลกรัม
- **ค่าทิปรวมตลอดการเดินทาง รวม 30 USD /ต่อลูกค้า 1 ท่าน ตลอดการเดินทาง**

ทิปหัวหน้าทัวร์ไทยแล้วแต่ความพึงพอใจในบริการของท่าน บริษัทฯมิได้มีผลประโยชน์ใดๆทั้งสิ้นขึ้นอยู่กับการพิจารณาของท่านเพื่อเป็นกำลังใจให้กับหัวหน้าทัวร์ที่บริการท่าน

ข้อแนะนำและแจ้งเพื่อทราบ

1. สำหรับห้องพัก 3 เตียงกรุณาแจ้งล่วงหน้าเพื่อตรวจสอบกับทางโรงแรม มีบริการเฉพาะบางโรงแรมเท่านั้น กรณีเดินทางเป็นผู้ใหญ่ 3 ท่าน แนะนำให้เปิดห้องพัก 2 ห้องเพื่อสะดวกกับท่านมากกว่า
2. กรณีเดินทางเป็นตัวกรุ๊ปหรือตัวหมู่คณะ หากออกตัวแล้วไม่สามารถขอเงินคืนได้และไม่สามารถเปลี่ยนวันเดินทางได้
3. กระเป๋าเดินทางเพื่อโหลดท่านละ 1 ใบ น้ำหนักไม่เกิน 20 กก. กระเป๋าถือขึ้นเครื่องน้ำหนักไม่เกิน 7 กก

กรณียกเลิก

1. **หากมีการชำระมัดจำทัวร์และต้องการยกเลิกไม่ว่ากรณีใดๆก็ตามต้องชำระค่าบริการ ท่านละ 2,000 บาท**
2. หากยกเลิกเดินทาง 30 วันล่วงหน้า หักค่าใช้จ่ายที่เกิดขึ้นจริง เช่น มัดจำตัวเครื่องบิน, วีซ่า, ค่าดำเนินการ (ถ้ามี), ค่าโรงแรม, ค่าตั๋วรถไฟ, หรืออื่นๆ โดยจะมีรายละเอียดแสดงให้แก่ลูกค้าได้รับทราบ (หมายเหตุ: ช่วง Peak season สายการบินให้มัดจำล่วงหน้า 2-3 เดือนก่อนออกเดินทาง)
3. แจ้งยกเลิกเดินทาง 15-29 วัน ก่อนการเดินทาง หัก 50% ของราคาทัวร์
4. แจ้งยกเลิกเดินทาง 0-14 วัน ก่อนการเดินทาง หัก 100 % ของราคาทัวร์

***หากมีการยกเลิกการจองทัวร์ หลังจากยื่นวีซ่าเรียบร้อยแล้วบริษัทของสงวนสิทธิ์ในการนำพาสปอร์ตไปยกเลิกวีซ่าในทุกกรณี ไม่ว่าค่าใช้จ่ายในการยื่นวีซ่าจะรวมหรือแยกจากรายการทัวร์ก็ตาม

ยกเลิกช่วงเทศกาล

- ยกเลิกก่อนการเดินทาง สงกรานต์-ปีใหม่ 50 - 60 วัน ชำระค่าบริการ ท่านละ 2,000 บาท + และค่าใช้จ่ายที่เกิดขึ้นจริง เช่น มัดจำตัวเครื่องบิน, วีซ่า, ค่าดำเนินการ (ถ้ามี), ค่าโรงแรม, ค่าตั๋วรถไฟ, หรืออื่นๆ โดยจะมีรายละเอียดแสดงให้แก่ลูกค้าได้รับทราบ (หมายเหตุ: ช่วง Peak season สายการบินให้มัดจำล่วงหน้า 2-3 เดือนก่อนออกเดินทาง)
- ยกเลิกก่อนการเดินทาง สงกรานต์-ปีใหม่ 0 - 40 วัน ชำระ 100% ของราคาทัวร์

ข้อแนะนำและแจ้งเพื่อทราบ

- ♣ กรณีเดินทางโดยลูกค้าจัดการตัวเครื่องบินเอง (Land Only) ลูกค้าต้องดำเนินการเรื่องตัวเครื่องบินเองและมาเที่ยวร่วมกับคณะ (Join Tour) ลูกค้าต้องดำเนินการมาพบคณะทัวร์ด้วยตัวเอง และต้องรับผิดชอบค่าใช้จ่ายในการมาพบคณะใหญ่ด้วยตัวเอง รวมถึงหากกรณีเที่ยวบินของคณะใหญ่เกิดความล่าช้าหรือยกเลิก เที่ยวบินอันด้วยสาเหตุใดๆก็ตาม

เงื่อนไขการเดินทาง

1. บริษัทขอสงวนสิทธิ์ที่จะเปลี่ยนแปลงรายละเอียดบางประการในทัวร์นี้ เมื่อเกิดเหตุสุดวิสัยจนไม่อาจแก้ไขได้
2. บริษัทขอสงวนสิทธิ์ที่จะเลื่อนการเดินทางในกรณีที่มีผู้ร่วมคณะไม่ถึง 16 ท่าน หรือตามที่บริษัทฯ กำหนด
3. รายการนี้เป็นเพียงข้อเสนอที่ต่อการได้รับการยืนยันจากบริษัทฯ อีกครั้งหนึ่ง หลังจากได้สำรองที่นั่งบนเครื่อง และโรงแรมที่พักในต่างประเทศเป็นที่เรียบร้อยแล้ว แต่อย่างไรก็ตามรายการนี้อาจเปลี่ยนแปลงได้ตามความเหมาะสม
4. บริษัทขอสงวนสิทธิ์ ไม่รับผิดชอบค่าเสียหายในเหตุการณ์ที่เกิดจากสายการบิน ภัยธรรมชาติ และอื่นๆที่อยู่นอกเหนือการควบคุมของทางบริษัทหรือค่าใช้จ่ายเพิ่มเติมที่เกิดขึ้นทางตรงหรือทางอ้อม เช่น การเจ็บป่วย, การถูกทำร้าย, การสูญหาย, ความล่าช้า หรือจากอุบัติเหตุต่างๆ

5. หากท่านยกเลิกก่อนรายการท่องเที่ยวจะสิ้นสุดลง ทางบริษัทฯ จะถือว่าท่านสละสิทธิ์และจะไม่รับผิดชอบค่าบริการที่ท่านได้ชำระไว้แล้วไม่ว่ากรณีใดๆ ทั้งสิ้น
6. บริษัทขอสงวนสิทธิ์ ไม่รับผิดชอบต่อการห้ามออกนอกประเทศ หรือ ห้ามเข้าประเทศ อันเนื่องมาจากมีสิ่งผิดกฎหมาย หรือเอกสารเดินทางไม่ถูกต้อง หรือ การถูกปฏิเสธในกรณีอื่นๆ
7. ราคานี้คิดตามราคาตั๋วเครื่องบินและค่าเงินเหรียญดอลลาร์ ในปัจจุบัน หากปรับสูงขึ้น บริษัท ขอสงวนสิทธิ์ที่จะปรับราคาตามสถานการณ์ดังกล่าว
8. กรณีเกิดความผิดพลาดจากตัวแทน หรือ หน่วยงานที่เกี่ยวข้อง จนมีการยกเลิก ล่าช้า เปลี่ยนแปลง การบริการจากสายการบินบริษัทฯขนส่ง หรือ หน่วยงานที่ให้บริการ บริษัทฯจะดำเนินการโดยสุดความสามารถที่จะจัดบริการทัวร์อื่นทดแทนให้ แต่จะไม่คืนเงินให้สำหรับค่าบริการนั้นๆ
9. มัคคุเทศก์ พนักงาน และตัวแทนของบริษัทฯ ไม่มีสิทธิ์ในการให้คำสัญญาใดๆ ทั้งสิ้นแทนบริษัทฯ นอกจากนี้เอกสารลงนามโดยผู้มีอำนาจของบริษัทฯ กำกับเท่านั้น
10. กรณีเจ็บป่วยจนไม่สามารถเดินทางได้ซึ่งจะต้องมีใบรับรองแพทย์จากโรงพยาบาลรับรองบริษัทฯจะพิจารณาเลื่อนการเดินทางของท่านไปยังคณะต่อไปแต่ทั้งนี้ท่านจะต้องเสียค่าใช้จ่ายที่ไม่สามารถเรียกคืนได้ เช่นค่าตั๋วเครื่องบินค่าห้อง ค่าธรรมเนียมวีซ่าตามที่สถานทูตฯ เรียกเก็บ และค่าใช้จ่ายอื่นๆที่เกิดขึ้นตามจริง ในกรณีที่ไม่สามารถเดินทางได้
11. ทางบริษัทฯขอสงวนสิทธิ์ราคานี้เฉพาะนักท่องเที่ยวชาวไทยและท่องเที่ยวเป็นหมู่คณะแบบ Join Tour เท่านั้น กรณีต้องการตัดกรุ๊ปเหมาโปรดสอบถามทางบริษัทอีกครั้ง หากเป็นนักท่องเที่ยวต่างชาติ หรือ พระสงฆ์ โปรดสอบถามทางบริษัทอีกครั้ง

เอกสารในการยื่นวีซ่าท่องเที่ยวอินเดีย แบบออนไลน์ (ไม่ต้องขอวีซ่า)

- รูปถ่ายสี (ถ่ายมาไม่เกิน 3 เดือน ขนาด 2x2 นิ้ว) พื้นหลังสีขาว,ไม่สวมหมวก ไม่สวมแว่น ไม่สวมเครื่องประดับ ไม่ใส่ชุดข้าราชการหรือเครื่องแบบใดๆ
- หนังสือเดินทางมีอายุมากกว่า 6 เดือน และมีหน้าว่างอย่างน้อย 2 หน้า
- สำเนาบัตรประชาชน 1 ชุด
- สำเนา ทะเบียนบ้าน 1 ชุด
- สำเนาหน้าพาสปอร์ต 1 ชุด (ถ่ายจากหลัง)
- สำเนา หน้าวีซ่าที่เคยเดินทางไปประเทศอินเดีย 1 ชุด (หากมี)

หมายเหตุ: เอกสารท่านสามารถถ่ายด้วยตนเองจากมือถือ ส่งเป็นไฟล์ให้เจ้าหน้าที่ประสานงานได้ค่ะ

เที่ยว “แคชเมียร์” ทั้งที่...ต้องไปกับ...ผู้รู้จริง